Reg. No. 1118 315691 దినపత్రిక రెండు అణాలు

ఆంధ్రపత్రిక

Founder : K. NAGESWARA RAO

Vol. 30. Andhra Patrika Madras, Monday, 26-7-43 No. 97

కాంగ్రెసు ఆదర్శాన్ని మనం అనుసరించాలి

జస్టిసుపార్టీ పెద్దలకు సర్. పాత్రో సలహా

'జాతీయైక్యతను విస్మరించరాదు'

పార్టీ పునర్నిర్మాణావసరము

మద్రాసు, జూలై 26:—

జస్టిసుపార్టీ ప్రముఖుల సభ నిన్న సాయంకాలము సై. యం. ఐ. ఎ. భవనములందు సర్ ఎ. పి. పాత్రో (పార్టీ ఉపాధ్యక్షులు) గారి అధ్యక్షతను సమావేశమయ్యెను. సుమారు 80 నుండి పభ్భులు వచ్చిరి. వారిలో 36 మంది కార్యనిర్వాహక సభ్యులు, 20 మంది నగరములో ప్రతినిధులు, యితరులు జయట్ జిల్లావారు. పార్టీ నాయకుడు ఇ. వి. రామస్వామినాయకరు గారు జబ్బుగ నున్నందున యీరు రోజుల క్రిందటనే మదనపల్లి విడిచిపోయిరి.

సర్ పాత్రోగారు ప్రారంభోపన్యాసమునందు, జస్టిసుపార్టి మహాసభ చాలకాలమునుండి జరుగలేదనియు కార్యకర్తల మీటింగ్లు క్రిందట రాజీనామా జస్టిస్ శివశాస్త్రిగారు ఎన్నుకోబడలేదనియు, ఏడాదినుండి యీ పార్టీ పనిచేయలేదని చెప్పవచ్చునియు, కార్యనిర్వాహకవర్గమే యీ స్థితికి బాధ్యతను వహించవలెనియు, యిపుడయిన గడచినదేదో మరచి అందరు కలసి పనిచేయాలని కోరిరి.

బి. వి. రామస్వామినాయుడు (రామ్నాడు) సభకు సందేశమంపుచు బ్రిటిషువారికి ఎట్టి మరణములేక దాసోహం అని ప్రకటనం చేయుటచేతను జాయకుల యిష్టానుసారం వారికి కార్యార్థం పార్టి విధానం మారుస్తు వుండుటచేతను యిట్టి హీనస్థితికి యీ పార్టీ వచ్చిందనిని. ఇపుడైన స్వష్టమైన రాజకీయాదర్శములు నిర్ణయించుకొని సాంఘిక విషయాలు యితరులకు విడిచిపెట్టినచో పార్టీ జీవనపడగలదు. ఉద్యోగార్థులేని వృద్ధులు అనుదర్శకులను జాయకవర్గంగా నెంచుకొని పనిచేయాలని సూచించిరి. బి. రామచంద్రారెడ్డి, కె. ఆర్. కె. వల్లభ్ గంటెట్టిగార్లుకూడ సందేశాలంపిరి.

సి. బాలసుబ్రహ్మణ్యంగారు రుపన్యాసకర్తలు నాయకులు మరుగున పనిచేయించుటకు పార్టీలో క్రొత్త ఉత్సాహం కలిగించాలనిరి. తరువాత జరిగిన చర్చలో మిర్జాపురం రాజాగారు, సి. వి. కృష్ణయ్య చౌదరిగారు, కె. సి. సుబ్రహ్మణ్యం కెట్టిగారు, రంగరామానుజంగారు పాల్గొనిరి.

తీర్మానాలు

త్వరలో పార్టీమహాసభ జరిపించాలని తీర్మానింపబడెను. రాయలసీమ మలబారు ప్రజలు రుపస్థితి కి సానుభూతి తెలుపుచు ఆదటివారి సహాయార్థి ప్రతిజ్ఞ చేయవలెనని కోరుచు తీర్మానము గావించబడెను.

అంతరసమస్య చాల భయంకరంగా నుందనియు, సరకు దాచుకొనే వారికైన, అధికలాభాలు తీసే వారికైన చర్య తీసుకోవలెనియు, తీర్మానించబడెను.

కార్యనిర్వాహకవర్గ సభ ఆగస్టులో జరపాలని నాయకుని కోరుచు తీర్మానించిరి.

బలమత్య సమవసరము

సర్ ఎ. పి. పాత్రోగారు ముగింపు ఉపన్యాసము నందు, దేశములో బలమత్యము చాల అవసరమనియు, జస్టిసుపార్టి సభ్యులు తమ రాష్ట్రసమస్యల విషయాన్ని మాత్రమే దృష్టిలోనుంచక, యావద్భారత సమస్య గూర్చి ఆలోచించాలనియు తెలిపిరి. "కాంగ్రెసేతర పార్టీలు ఆసేర ప్రకటనలు గానించి తీర్మానాలు చేసినవి కాబట్టి దేశములో కట్లా మంచి కట్టుదిట్టము గల పార్టీ కాంగ్రెసు పార్టీ లేదు. ఇతర పార్టీలన్నియు కాంగ్రెసుతో కలసి జాతీయోద్యమము పాల్గొనవలెను.

కాంగ్రెసు ఆశయమే మన ఆశయము

"కాంగ్రెసు భావమే జాతీయభావము. అది అందరికి వర్తించునదైనందు స్వరాజ్యం స్వాతంత్ర్యభావం అని. జస్టిసుపార్టి సిద్ధాంతము చెడ్డదని అ భావము లేదు. ఆ ఆశయాన్నే కలిగియుండి జస్టిసు సభ్యులను ప్రారంభించిరి. ఆధారం జస్టిసుపార్టీలో తిరిగి ప్రవేశించెదరా. బ్రాహ్మణేతరులను ఆకర్షించుటకు అందవచ్చును. కాని వారు సమప్రత్యేక హక్కులను కోరినారనుటతో ఆయన్ను జాతీయత్వభావం మరచి బలమత్యం తీసుకొనిరి.

ఆనాడు కాంగ్రెసు భావం అంతరించుటకు కాంగ్రెసు అనుసరించిన పద్ధతులు విధానం జస్టిసువారికి వర్తించకపోవచ్చును. కాంగ్రెసువిధానంకన్న కాంగ్రెసు ఆదర్శాలు ముఖ్యమైనవి. జస్టిసుపార్టీ ఆదర్శాలు గూడ అవే. స్వరాజ్యం స్వతంత్రతలను వాంఛించుట. ఈ ఆదర్శాలు భారతీయులందరికి సిద్ధించుటకు మహామహులకు మార్గదర్శకులకు క్రైస్తవులకు పార్సీలకు బ్రాహ్మణేతరులకు అందరికి సమానమే. వారికి అందరు కృషిచేయవలెను." అని సర్. పాత్రోగారు చెప్పిరి.

బి. సాలసుబ్రహ్మణ్యంగారు వందనము అర్పించుటతో సభ ముగిసెను.

రూజువెల్టుకు పోపు అనమ్మతి తెలుపలేదు

వాటికన్ రేడియో ప్రకటన

లండను, జూలై 24:—

రోమును అమెరికను విమానాలు బాంబు చేసిన విషయమై పోపు రూజువెల్టుకు అనమ్మతి తెలిపెనను వార్త సత్య. అబద్ధమని వాటికన్ రేడియో శనివారంరాత్రి చెప్పెను. పోపుగారు అధికారణ తెలిపినట్లు అక్షిసు వార్తాసంఘం పంపినవార్త నిరాధారమనియు ఇటాలియను వార్తాసంఘమును కొన్ని విదేశీయ వార్తాసంఘాలు రోము వికారి జనరలను కార్డినల్ మార్చెట్టిగారికి పోపు వ్రాసిన లేఖను వారా తప్పులతో ప్రకటించెనియను వాటికన్ రేడియో అనెను. రోమును బాంబువేయుట గూర్చి రూజువెల్టుగారికి పోపు స్వయముగా బహిరంగ అధికారణ తెలిపెనియను, దాడిజరిగిన రోజు సాయంత్రమే అమెరికను రాయబార ఉద్యోగి హారల్డు టిట్మాన్‌గారు పోపుయొక్క సెక్రెటరి యటకు ఆ హ్యోనిం గ బెనెనియు జర్మను వార్తాసంఘం ప్రకటించిన వార్తలకెట్టి ఆధారము లేదని యీ ప్రకటన తెలిపెను.

క్రైస్తవ పీఠంయొక్క ఆస్తిపాంబులకు సరియైనట్లు వసంతులెక్కువగా వ్యాపించిన కారణమున యీప్రకటన చేయవలసివచ్చెను. పోపు ఆస్తిలో సాన్‌లోరెంజో అను క్రైస్తవాలయపరిసరాలు చాలా పాడయ్యెనని వార్తలే పోపు తెలిపెనుగాని పూర్తి ధ్వంసము యయ్యెనని తెలపలేదు. చర్చి ముఖభాగము క్రైవశేషము విశేషము మాత్రమైనవని. కొని ఆలయం మొత్తము 13 వ శతాబ్దపుదొక్కటి. సమాధి చెక్కుచెదరకున్నది. ఈ క్రైస్తవాలయం నిలిగిన కొన్ని స్తంభాలు తప్ప పూర్తిగా శిథిలమైందని అక్కడి సెలిసినవార్త సరికాదు.

బాంబులు క్రైస్తవాలయంమీద బ్యూహపూర్వకంగా వేయబడలేదని మన పూర్వకముగా నమ్ముటకు పోపు సిద్ధంగాలేకయున్నట్లు ప్రకటనలు చేయుచున్నదని పోపు చేసిన ప్రకటన ఉదయపత్రికల కని ఉద్దేశింపబడెను గాని ఒకపత్రికవారికని మాత్రమేకాదు. రోమునగరము బహిరంగపట్టణముగా ప్రకటించుట సాధ్యమైనవిషయమే అయినప్పటికి అట్టిప్రకటన యిప్పటివరకు గావింపబడకుండుట విచారకరమని పోపు ప్రకటనలో తెలుపబడెను. తటస్థదేశములకు చెల్ల హక్కులను పురస్కరించుకొనియే పోపు క్రైస్తవాలయానికి కలిగిన నష్టములు తెలిపెను. మతస్వాతంత్ర్యహక్కులకు భంగం కలుగుచున్నందుకే పోపుగారు అసమ్మతి తెలుపవలసివచ్చిన దని తెలుపబడెను.

ముసోలినీ పదభ్రష్టత

మార్షల్ బడాగ్లియో ప్రధానిగ నియమించబడెను

ఇటలీ రాజుగారి ప్రకటన

ఇటలీ నిష్క్రాంత, ఇటలీ ప్రధానియైన సినర్ ముసోలినీ రాజీనామాకు ఇటలీ రాజైన విక్టరీగారు ఆమోదించారు. మార్షల్ బడాగ్లియో ముసోలినీ స్థానంలో ఇటలీ ప్రధానిగ నియమించబడెను. ఇటలీరాజునూ, నూతనప్రధానియున్నూ ప్రత్యేక ప్రకటనలను చేశారు.

లండన్, జూలై 25:—

ఇటలీరాజు విక్టర్ ఎమాన్యుయల్ జారీ చేసిన ఈక్రింది ప్రార్థన చేదువును నేటిరాత్రి రోమ్‌రేడియో ఉద్ఘోషించెను:—

ఇటలీ సేనాధిపతీ! నేను సర్వసేనాధిపత్యమును స్వీకరించుచున్నాను. ప్రతివారును నియమిత స్థానమునందుండి తమబాధ్యతను నిర్వర్తింపవలెను. మెసిటోనులనీ తన ప్రభుత్వాధిపత్యమునకు, ప్రధానిపదవికి, విదేశాంగ మంత్రిపదవికి దయ సంగిన రాజీనామాను పూర్వభావముతోనే కరించి, ఆతనిస్థానే ఇటలీ సేనాధిపతియగు మార్షల్ బడోగ్లియోను నియమించియున్నాను. ప్రజల సర్వస్వర్పింపవలసినదిగా, భాగ్యలేమ నిర్వర్తింపనిచో నష్టకలిమి సంభవింపను. అధికారధర్మాన్నారమున కొంతమాత్రము అంగీకరింపను. పవిత్రమగు మనమాతృభూమి శరీరమునందు చేర్పడిన గాయములనిమయమై అందరికిని తెలిసియున్నది. తన సేనల నిర్వర్తపరాక్రమముచేతను, ప్రజలందరి అచంచలదీక్షవల్లను ఇటలీ దేశము మరల కోలుకొనగలదు.

మార్షల్ బడాగ్లియో ప్రార్థన చేదువు

నేటిరాత్రి క్రొత్త ఇటలీప్రధాని మార్షల్ బడాగ్లియో గావించిన ఈ క్రింది ప్రార్థన చేదువును రోమురేడియో ప్రకటించెను:—

సార్వభౌముని ఉత్తరవును శిరసావహించి దేశముయొక్క సైనిక పరిపాలనమును నేను సర్వాధికారములతో స్వీకరించితిని. యుద్ధమింకను జరుగుచుచేయున్నది. శత్రువు దండయాత్ర జరిగిన రాష్ట్రములలోను, వారి పైన పట్టణములలోను దుర్భర నష్టకష్టములకు లోనైన ఇటలీ ప్రజలు పూర్వ సంప్రదాయ రక్షణ పరాయణులగుటచేత శాంతి సంగిన వాగ్దానములయందు నిశ్వాసము కలిగియున్నారు. నవ మాతృభూమి స్వయంపమైనట్టియు, మనందరికి అదర్శప్రాయమైనట్టి నక్షత్రవర్తికి అందరము కలిసి శోభిద్దవలెను. నేను నిర్వర్తింపవలసిన విధిని చక్రవర్తి స్పష్టముగాను, క్లుప్తముగాను తెలిపెను. ఈ విధిని నేను నిష్కర్షగా పరిపాలింతును. అధికారులు వారు, ప్రజాశాంతికి భంగముచేయ ప్రయత్నించువారు నిర్దాక్షిణ్యముగా అణచివేయబడుదురు. ఇటలీ చిరకాలము జీవించు గాక! రాజు చిరకాలము జీవించు గాక!

ఇటలీ జాతీయగీతము పాడిరి

లండను, జూలై 25:—

అర్ధరాత్రి సమయమున ఇంగ్లీషు బులిటిన్లలో సినర్ ముసోలినీ రాజీనామా సంగతి ప్రకటించిన తరువాత రోము రేడియో మామూలు మాదిరిగా ఫాసిస్టు గీతములకు, ఇటాలియను జాతీయగీతంబాడెను. ప్రసారము తారీఖు తెలిపి నప్పుడు, ఫాసిస్టు శకపంచవత్సరమును వదలివేసెను.

హిట్లరుకు, జర్మనీకి గొప్పదెబ్బ

లండను, జూలయి 25:—

రాయిటరు డిప్లొమాటిక్ విశేషము యిట్లు వ్రాయుచున్నారు:—

ఈ యుద్ధంలో అక్షరాజ్యములవారికి తగిలిన ప్రేటంలన్నిటిలోను మసులోనీ రాజీనామా గొప్పది. అక్షరాజ్యములవారి రెండు స్తంభములలో నొకటి కూలిపోయినది. భవిష్యత్ పరిణామమునుగూర్చి క్రాంత ఆశతో నేటిరాత్రి లండనుప్రముఖులు వీ వార్త నందు కొనిరి. ఇంతవరకు తెలిసిన సంగతులనుబట్టి నీతిగతులను స్పష్టంగా తెలిసికొనుటగాని, ముందేమి జరుగునో ఊహించుటగాని వీలుపడదు. ఇటలీరాజు సినర్ స్కోర్జాను పిలిపించుకొని మార్షల్ బడాగ్లియోను పిలిపించెను. ఇటలీ యింకను విశ్రమించలేదు. యుద్ధమును చేయుచున్నది. జాతీయపతాక చుట్టు చేరవలెనని ఇటలీప్రజలు కోరబడియున్నారు. ఇటలీ యింకను యుద్ధముచేయుచున్న దేశమనుటచే ఆ దేశము లొంగిపోవుటకను మిత్రమండలి విజృంభణము సాగుచునేయుండును.

హిట్లరు సహాయము నిరాకరించెనా

రోమ్నాట్లక్రిందు హిట్లరు మసులోనీ నిలకు బగిగిన సమా వేశమునకు మసులోనీ రాజీనామాను సంబంధించినది చెప్పలేదు. తనకు సహాయము చేయవలెనని మసులోనీ కోరిన కనపడకోర్కెను హిట్లరు నిరాకరించి యుండునని తలించవచ్చును. ఇటలీ మసులోనీ అధికారమను, పలుకుబడి తగ్గిపోయెను. సినర్ స్కోర్జా ఫాసిస్టుపార్టి నాయకత్వమును స్వీకరించినట్లు కనబడెను. వినను ఈ వార్త చాలా విస్మయము కలిగించెను. మసులోనీ రాజీనామా ఇటలీ దుర్భర స్థితి ఫలితము, చిహ్నమునై యున్నది. హిట్లరుకును, జర్మనీకిని యిది చాలా గొప్ప దెబ్బ.

ముసులోనీ నిర్బంధితుడయ్యెను

న్యూయార్కు, జూలై 26:—

న్యూయార్కుటైమ్సు పత్రికకు స్విజర్లాండులోని బర్న్ నగరవిశేషము యిట్లు వ్రాసెను:— ముసులోనీయన్ను ఫాసిస్టుపార్టి కార్యనిర్వాహకులు స్కోర్జా యన్నూ ముసులోనీయొక్క యిద్దరుమంత్రులున్ను వారియిండ్లలోనే నిర్బంధితులుగా ఉంచబడిరి ఇటలీనుంచి స్విజర్లాండుకు టెలిఫోనువార్తలు ఆగిపోయినాయి. కాని యీ టెలిఫోనువార్తలు ఆగిపోవుటకు పూర్వము యీ క్రింది వార్త వచ్చెను. వారందరను రోమునగరంనుండి మరొక ఊరికి తీసికొనిపోయిరి. ఆ ఊరికిపోయే మార్గములన్నియు కవాలుమల పహారాలో ఉంచబడినవి.

ముసులోనీ ఆనారోగ్యం కారణము

బర్లిన్, జూలయి 25:—

"ముసులోనీ కొంతకాలమునుండి జబ్బుగానున్నాడు. ఈ కారణమున ఇటలీ ప్రభుత్వములో మార్పు కలిగినది" అని ఇటాలియను న్యూస్ ఏజన్సీ ప్రకటించిన వార్తను జర్మను న్యూస్ ఏజన్సీ ఉద్ఘోషించెను.

ముసులోనీ నూనపరిస్థితి చాలా అస్థిరమై కలిగించు నున్నట్లు రెండు రోజుల క్రితమే తనకు నమ్మకముగా తెలిసెనని వాడింగటను వండలి మిత్రశాఖవారు గ్రహించిన ఒకరు చెప్పిరి. హిట్లరును కలిసికొనుట పూర్వమే ముసులోనికి యార్కులు వచ్చి అరగంటపైగా పడిపోవుచుండెను. నిద్రపట్టక ఆపుకొనజాలక పోయెను. జర్మనీనాను ఇటాలియనులపై అధికారము నెరపవలసి చేయు యుద్ధములో ప్రవేశించుటకు కారణమని అతను మాటిమాటికి చెప్పుచుండెను.

కృపలో కామన్వెల్త్‌లో ప్రకటన

లండను, జూలై 25:—

న్యూస్ క్రానికల్ పత్రికా రాజకీయవిశేషము యిట్లు వ్రాయుచున్నాడు:—

త్వరలో, ఇటలీ పరిపాలనల విషయమున్ను కామన్వెల్త్ ప్రధానిచర్చలు ప్రకటనగావిస్తున్నాడు. ఆదివారం రాత్రి శ్రద్ధపోయిన తరువాత మంత్రులు యిష్టాగోష్ఠిగా సమావేశములు జరిపిరి. ఇటలీలో చేపట్టిన చర్యలు ఆశ్చర్యకరమైనవి.

(రేపటి చూడుడు)

సర్వత్రా జర్మనులు వెనుకంజ వేస్తున్నారు

రష్యన్లు శత్రుతిరుగుదాడులను సాగనివ్వటంలేదు

ఆర్కిటిక్ ప్రాంతంలో తీవ్రపోరాటం

మాస్కో, జూలై 26:—

ఆదివారంరాత్రి సోవియట్ ప్రకటన:— రష్యనుసేనలు శత్రుప్రతిఘటనను తిరుగుదాడిని ఎదుర్కొంటూ 26 వ తేదీన 24 మైళ్లు ముందుకు 5½ మైళ్లవరకూ విజృంభించారు. 30 పల్లెలను ఆక్రమించారు. బియల్‌గరాడ్‌రంగంలో విమాన పర్యవేక్షణ, కొద్ది పోరాటం జరిగినవి. డోంబాస్ ప్రాంతంలో ఇజియం దక్షిణంగానూ, యారోస్లావ్ గ్రాడ్‌కు వైరృతిగాను విమానాలు నష్టి తిరిగెను. 24 వ తేదీన అన్నిరంగాలలోనూ కలసి 64 శత్రువిమానాలను నాశనం చేసినవి. 56 శత్రువిమానాలను కూల్చివేసినవి.

జర్మనుశ్రేణుల భగ్నం

ఓరెల్‌కు ఉత్తరాన రష్యనుసేనలు భగ్నపరచెను. మస్కోరంగంలో పోరు తీవ్రతరిగెను. అని బ్యూరిపోకేడియో నిన్నరాత్రి చెప్పింది.

రాయిటర్సు ప్రత్యేకవిశేషము

మాస్కో, రోస్టాల్ ల పతనానంతరం ఓరెల్ ఉత్తరరంగంలో రష్యనులు యాపిన బలం మరీ చెప్పలేనంతగా యుయ్యలేదు. ఓరెల్ ఉత్తర ప్రాంతంలో జర్మనీ తనకు గల విమానబలాన్నంతా కుప్పించింది. అందువల్ల దక్షిణభాగంలో బలం తగ్గింది. పర్వత్రా జర్మనులు వెనుకంజవేస్తున్నారని తాజా వార్త. చాలా జర్మనులు లొంగిపోయినారు. గత సాయంత్రం ఇల్లా సంధించలేదు. సోవియట్ విమానాశ్రయాల వెనుక వచ్చి జర్మను విమానచోదకులు దిగుచున్నారు. జర్మనుసేనల వ్యవహారం కలగాపులగంగా ఉంది. కొందరు డస్కొ మస్కోలకు బాగా నలుబడినవారు. కొందరు ఏమీ శరణ లేనివారైయున్నారు.

ఆర్కిటిక్ ప్రాంతాన పోరాటం

ఆర్కిటిక్ ప్రాంతాన ఫిన్నిషు సేనలను చొచ్చుకొని రష్యనులు జర్మనులను వెనుకకు తరుమగా జర్మను వార్తాసంఘం చెబుతోంది. రష్యనులు తీవ్రమైన పోరాటంతో పెట్సామో ప్రదేశకాల్వ ప్రాంతాన 3 చోట్ల విజృంభించారు, కొన్ని చోట్ల ముందుకు వచ్చారు. గాని ఫిన్నులకు నష్టపరచబడినవని ఫిన్నిష్ ప్రకటన తెలుపుతోంది.

జర్మను తిరుగుదాడి

ఓరెల్ దిశగా రష్యన్ సేనలు విజృంభిస్తున్నాయి. ఓరెల్‌కు ఉత్తరాన శత్రువు పారిపోవుచున్నట్లు కన్పించుచున్నది. ఓరెల్ రంగంలో శత్రువు తీవ్రంగా తిరుగుదాడి సాగించాడు. అదే సమయం ముందుకు రావ ప్రయత్నించి, చాలా ఆశ్చర్యమను, ఫైరులను కోల్పోయి వాస్తు వెనక్కు పోవలసి వచ్చింది. ఓరెల్‌కు దూరాన రష్యనుసేనలు తమ దాడిని సాగిస్తూ బాల్కాగ్రామాలను పట్టుకొన్నారు. 1000 శత్రుసేన దుమ్ముయి పోయింది. చాలమందిని దీలుగ పట్టుకొన్నారు. ఓరెల్‌కు దక్షిణాన్న దక్షిణ కాలిపోయిన పట్టణ శిథిలాలు ఉత్తరాన శత్రు ఆక్రమిత ప్రాంతాలను మన సేనలు తిరిగి స్వాధీనం చేసుకున్నారు.

ఫ్రెంచి కోస్తాపై నౌకాయుద్ధం

ఒక శత్రునావ మునిగెను

లండను, జూలై 25:—

తూర్పు తీరమందున్న కోస్తా రక్షణ చిన్న నౌకలు వారికి ఫ్రెంచికోస్తాపై శత్రువులతో యుద్ధంచేసి ఒక శత్రువిమానను నుంచెను. తమకు కనులు చీకటిదాటుట కన్పించుచుండి పారిపోయెను. మునిగిన శత్రునావను తుంపన వారును లక్షించబడిరి. మన నావ లన్నీ క్షేమ భద్రముగా చేరుకొనెను. దాటికి నష్టమేమీ కలుగలేదు అని అడ్మిరాల్టి ప్రకటన తెలిపెను.

జర్మను జనరలు హత్య

లండను, జూలై 25:—

స్విట్జర్లాండ్‌లో ఒక జర్మను జనరలు మోటారు సక్కబోయి మరణించగా ఫ్రెంచివేర్పులు ఆతనిని చంపివేసిన అల్లియన్సు శోధకులు అంటూ తెలిపెను. జర్మనులపై యిట్టి కృత్యాలు యిటీవల ఫ్రెంచ్‌లలో అధికముగా జరుగుచున్నవని రేడియో ప్రసారకుడు తెల్పెను.

జర్మనీకి ఫ్రెంచి కార్మికులు

లండను, జూలై 25:—

జర్మనీలో పనిచేయుటానికి మరి కొందరు ఫ్రెంచికార్మికులు ఫ్రాన్సునుండి వెళ్లుచున్నారని జర్మనుల ఆదేశమునుండే ప్యారిస్ రేడియో యీ వార్త తెలిపెను. నీటి తరువాత జర్మనీకి యిప్పటికి ఫ్రెంచి కార్మికులను కోరలేదు ఎందుచేతనున్నట్లు ప్యారిస్ రేడియో చెప్పెను.

గాంధివల్ల ప్రభుత్వవైఖరి

భారతశాసనసభలో ప్రశ్నలు

శత్రుదాడులలో మరణించినవారికి నష్టపరిహారము

న్యూఢిల్లీ, జూలై 26:—

నేటివరకు భారత శాసనసభ ఢిల్లీలో సమావేశమయ్యెను.

ప్రశ్నోత్తరములు సమాధానమిస్తూ గాంధిగారు వ్రాసిన లేఖలుయొక్క ప్రతిని సభవారికి తెలుపవలయునని జస్టిస్ గారు ఒక ప్రశ్న నడిగిరి. ఈ లేఖను బహిరంగపరుచుటకు అనుమతి ఇవ్వబడలేదని కోరును పిలిచిన్నగారు పంపినలేఖ దానికి ప్రభుత్వం ప్రత్యుత్తరం ప్రకటించనలెనని ఖురేషీగారు కోరగ

ఈ లేఖ మరెవ్వరికైనా చూపబడెనా అని ప్రశ్నింపప్రత్యేకముగ ఎన్నడును చూపబడలేదని ప్రభుత్వోత్తర మిచ్చబడెను.

గాంధిగారికి కారాగృహంలో చూచుటకు అనుమతి ఇవ్వబడలేదని కోరును పిలిచ్చిన్నగారు పంపినలేఖ దానికి ప్రభుత్వం ప్రత్యుత్తరం ప్రకటించనలెనని ఖురేషీగారు కోరగ ఈ లేఖలు బహిరంగపరచడ వీలు లేదని హోంమెంబరుగారు జవాబిచ్చిరి.

వల్లభాయి గారు:—ఈ విధంగా గాంధిగారి కోర్కె అప్పుడప్పుడు మీరు తిరస్కరించడానికి కారణమేమి? [illegible] ఆంగ్లేయులకూ మధ్య విభేదమును పట్టువల్ల యొందుకు?

హోంమెంబరు:—గాంధిగారితో యితరులు సంభాషణలు జరుపుటకు అనుమతి కూర్చుటకు ప్రభుత్వప్రయత్నము చేయవలెనని కోరుచున్నారు.

శత్రు దాడులు

శత్రుదాడులు గూర్చి ఎ. ఎస్. [illegible] న్యాయశాస్త్రగారిని ప్రశ్నించగా [illegible] ఈ క్రింది ప్రత్యుత్తరం మిచ్చిరి:—

సెప్టెంబరు 2 జూలై 24 వ తేదీలమధ్య [illegible] జర్మనీయ భారతీయులను పైకి ప్రాముఖ్యతగల స్థలములపై 7 పర్యాయములు శత్రువు బాంబులు వేసెను. ఈ దాడులలో సామాన్యప్రజలలో 110 మందికి గాయములు తగిలినవి. రెండింట 28 మందిమరణించిరి. ఆ స్థితికలిగిన నష్టం అత్యల్పం.

పసిఫిక్కు యుద్ధరంగం

మిత్రవిమానదాడి విజృంభించినది

లండను, జూలై 25:—

పైసిఫిక్ పసిఫిక్కు యుద్ధరంగంలో మిత్రవిమానదాడులు తగ్గి విజృంభించినవి.

పైపు బాంబర్లు కొన్ని వారు ఉదయం [illegible] బాంబులు వేసెను. నాలుగుకాలం మందాకు ఎనాయాన్యగా నున్న బ్రిటిష్ కొండవద్దనున్న జపాను ఫిరంగులమీద బ్రిటిషు బాంబులు వేసెను.

న్యూగినియాలో తీరమంటి కొన్ని జపాను జాతుల పోవుచుండెను. బాంబుదాడి మిత్రవిమానాలు బాంబులు వేసెను. ఒక కిరణాయుధాలు నాశనమైనవి. మరొక రెండు తిరుగబడెను.

న్యూగినియాలో బాంబులు ప్రదేశం మీద మిత్రవిమానాలు 60 టన్నుల బాంబులు వేసెను. అందులో పేలుడు పదార్థాలు వేసినవి.

మిత్రవిమానాలు తీరమును నున్న జపాను పైన శత్రువులు మీద కూడా బాంబులు వేయబడెను.

టిమోరు దీవిలోని 4 ప్రదేశాలు మీద బాంబులు వేయబడెను.

కృతజ్ఞత

"వి. యెంకెరుమానాక్ చెట్టి దంపతులు, వారి వివాహ నందుచ్ఛభ్రమణందు, మిత్రులును, శ్రేయోభిలాషులును పంపిన అభినందన సందేశములకు, కానుకలకు, తమ కృతజ్ఞతను మూపుచు, ఒక్కొక్కరికి ప్రత్యేకముగా జవాబు వ్రాయలేనందుకు క్షమింప వేడుచున్నారు."

EDUCATIONAL

కర్నూలుజిల్లా, ఆళ్లగడ్డ, రైతులు

ముదిల్ స్కూలుకు ఒక డ్రాయింగు మాష్టరు, ఒక ఫిజికల్ డ్రిల్లుకు యిన్‌స్ట్రక్టరు కావలెను. స్కూలు రకిస్థాం డెంటులకు వసతి సంతుకొనవచ్చును.

డాక్టరులకు

ఒంగోలు మునిసిపల్ హైస్కూలులో 8 మాసములపరకు ఒక నైయం. సి.ఎస్. ఫిజికల్ యిన్‌స్ట్రక్టరు కావలెను. వేతనము, రు 25-2/2-45 లు స్కేలుమీద రు 25/- లు యీ నెలాఖరులోపుగా దరఖాస్తు పెట్టుకొనవలెను.

(సం) టి. గోపాలకృష్ణారావు, మునిసిపల్ కమీషనరు, ఒంగోలు.

వేలం నోటీసు

విజయనగరం యెస్టేటు యిలాకా

విజయనగరం, ఎ, బి, తాలూకాలలోని యీ దిగువ నోటుకాబడిన గ్రామాధుల తా॥ బంజర్లు సాగుహక్కు నజరాణాకి 30-7-43 తేదిని విజయనగరంకోటలో బహిరంగముగ కేలం చేయబడును.

1. సేరర్లవలస సర్వే 97/A1; 119/1B, 1-I యు 21-58.

2. కోర్లాంగ్రామం సర్వే 40/2A/2B; 111, 224/B, 274 యు 28-16.

3. గుషిణిగ్రామం సర్వే 135/B, D, 165/2A యు 45-32.

4. పతివాడ సర్వే 2/B, 5/A,C, 207/B, 211 యు 48-13.

కావలయు భోగట్టాకు రాజా అమీనా గారికిగాని, ఎస్టేటు కలెక్టరువారికి గాని వ్రాయవలెను.

(సం.) కె. ఎస్. అనంత రామన్, బి. సి. యస్. ఎస్టేటు కలెక్టరు.

నోటీసులు

చిత్తూరు డి॥ ము॥ కోర్టులో

E. P. No. 861/42.

O. S. No. 351/1938.

వాది (డిక్రీహోల్డరు):-ఉప్పలపాటి మునిస్వామినాయుడు.

చిత్తూరు తాలూకా పెనుమూరు యిలాకా సామిరెడ్డిపల్లె మజరా శింగరయ్యగారి పల్లిలో యుండు పి. చంగయ్యరెడ్డి కుమార్లు, మునిసామిరెడ్డి (2-వ ప్రతివాది) పండురెడ్డి (4-వ ప్రతివాది) పిర్లకు (ప్రతివాదులు 2&4) పై నెంబరులో దావా అమలుజరపి సొత్తులను కోర్టు ద్వారా వాని విక్రయమునకు తెచ్చి, సదరు విక్రయ ప్రకటన మరల్తులను నిర్ణయించుటకుగాను 10-8-43 తేదీ ఉదయం 11 ఘంటలకు వాయిదా వేయబడియున్నది.

టి. ఎన్. విజయరాఘవాచార్యులు, వాదివకీలు, చిత్తూరు, 23 7-43.

ఓరియంటల్ గవర్నమెంటు సెక్యూరిటీ లైఫ్ అస్యూరెన్సు కంపెనీ, లిమిటెడ్.

మదనపల్లిలోని కె. జ్ఞానప్రకాశం గారి జీవితంపై వారికిదేసిన పాలసీ నెంబరు 385720 పోయినదని తెలిసినందున యీ తేదీ లగాయతు ఒకమాసంలోపుగా యెవరు యెట్టి ఆక్షేపణలు దాఖలుచేయనివో మూర్తిగేటు పాలిసీ జారీ చేయబడును.

బొంబాయి 26-7-43 } హెచ్. ఎడ్విన్ జోన్సు, మేనేజరు.

అంట్లు, విత్తనములు

గ్యారంటీయైన ఇంగ్లీషు మరియు [illegible] 30 వ్యాట్లు రు. 4-4-0 [illegible] బొంబాయిలో సీడ్ కంపెనీ, [illegible], బొంబాయి.

మరణించినవారితో మాట్లాడుట

మృతులాంతిన వీరు బంధుమిత్రులతో మాట్లాడుట మన్నను, వారి సహాయంతో మీకోరికలను నెరవేర్చుకొనండి. వివరాలు ఈదిగువ చిరునామాలు ఇంగ్లీషులో ALL INDIA SPIRITS BUREAU, P.B. 233, LAHORE. 1(2-111)

గంటలపంచాంగం

స్వభాను సం॥ ఆషాఢ బ॥ ఏకాదశి 1943 సం॥ జూలై 27 మంగళవారం

మం॥ ఏ రా 3-20 తో హి తె 4-50 వర్జ్యం రా 8-25 ల 10-6 కు.

బ॥ ద్వాదశి జూలై 28 బుధవారం

బ॥ ద్వా తె 4-13 మృగ తె 6-24 వర్జ్యం ఉ 10-48 ల 12-29 కు.

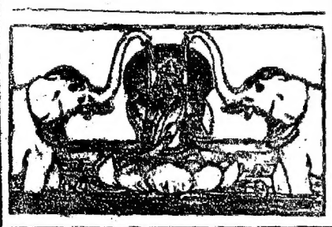

ఆంధ్రపత్రిక

స్వభాను సం॥ ఆషాఢ బ॥ దశమి

సోమవారము

ముసులోనీ పదచ్యుతి

ముసులోనీ, ఇటలీప్రభుత్వప్రధాని పదవికి రాజీనామా నొసగె ననువార్త మిత్రదేశము లన్నిటియందును, ఆనందసంభ్రమముల గల్గించును. నేటి మహాసంగ్రామమునకు హిట్లరు ఎంత కారణమో ముసులోనీ గూడ అంత కారణము. వీరుభయులును కలసియే ఐరోపా - ఆఫ్రికా ఖండములను జర్మను - ఇటాలియను సామ్రాజ్యములుగ పంచుకొనుటకు కుట్ర సల్పిరి. వీరుభయులలోను ముసులోనీయందియే తానా రాజకీయపద్ధతులనేర్చుకొంటి నని హిట్లరు స్వీయచారిత్రమున వెల్లడించెను. సుందోపసుందులవలె వీరుభయులును గలసి, దుర్బలరాష్ట్రములపై దౌర్జన్యముగ బడి ఆక్రమించుకొనుటకు ప్రారంభించిరి. హిట్లరు—ముసులోనీ లీ విధముగ నేకముగాని ఎడల, నాల్గువత్సరములుగ ప్రపంచమీ దారుణ సంగ్రామమున కుగురియయ్యెడిదిగాదు. అట్టి వీరుభయులలో ముసులోనీయే ప్రప్రథమమున, నేడు పదచ్యుతుడై పతన మందవలసివచ్చెను.

ముసులోనికి ఇట్టిస్థితి పట్టునని మిత్రనాయకులనుకొనుచున్నదే. ఇటాలియను ప్రజలకు "శాంతి" గావలసియున్నచో, తమ నాయకులను మార్చుకొనవలసిన దని ఇటీవలనే మిత్రరాజ్యములు హెచ్చరించెను. ఇటాలియన ప్రజలకు అసలే సంగ్రామమునందుత్సాహము లేదు. అబిసీనియా, తూర్పు ఆఫ్రికా పోరాటములయందలి పరాజయముతోడనే వారికున్న ఆ మాత్రపు ఉత్సాహము గూడ చల్లారినది. అటుపిమ్మట లిబియా పరాజయములు ఇటాలియనులలో దగులు గల్గించినవి. ప్రాచీన రోమక సామ్రాజ్యమును పునరుద్ధరింపవలెనను ప్రగల్భములతో బయలుదేరిన ముసులోనీ, రెండువత్సరముల పోరాటములో, ఇదివరకున్న సముద్రాంతర సామ్రాజ్యమునుగూడ పూర్తిగ కోల్పోయెను. నేడు సిసిలీ పోరాటముతో, ఇటాలియను భూభాగమునకే సంగ్రామ జ్వాలల ప్రమాదము వ్యాపించుచున్నది. వీనిచే, ఇటాలియను ప్రజలకును సైన్యమునకును గూడ, నిస్పృహ వ్యాపించెను. సిసిలీయందు ఇటాలియను సేనలు, పోరాడకయే వేలకొలదిగ లొంగిపోవుటయే, ఇందుకు నిదర్శనము. మిత్రబలములు రేపు ఇటలీ నడిగడ్డయందు దిగినను ఇటలీ సేనల వైఖరి ఇంతకంటె భిన్నముగ నుండు నని తలంచుటకు వీలులేదు. మీరుదుమిక్కిలి, ఇటాలియను పట్టణములును, లక్షలకొలది ప్రజలును ఇంతకంటె భీకరమగు అగ్నిజ్వాలకు గురియై భస్మీపటలము గావలసి వచ్చును. అట్టి భీభత్సము నుండి ఇటలీని కాపాడవలె ననినయెడల, ముసులోనీ అధికారపరిత్యాగ మొనర్చి, ప్రభుత్వమును మరియొకరికి అప్పగించుటకంటె గత్యంతరము లేకపోయినది.

ముసులోనీ రాజీనామాకును మూర్ఖులు బడాగ్లియో ప్రధాని పదవిని స్వీకరించుటకును అర్థమేమి? కేవలన ఇటలీలో సంగ్రామోత్సాహ మధికమగునా లేక మిత్రరాజ్యముల కిది సంధి ఆహ్వానమా అను ప్రశ్నలు ప్రతివారికిని గలుగుట సహజము. లోనీకంటె బడాగ్లియో పై సైనికదళముల కెక్కువ అభిమానము గలదను విషయము నిజమే. కాని ఈ మార్పు కేవలము సైనికసహకారమును సంపాదించుట కుద్దేశింపబడినదిగాదు. ఇది ఇటలీయును, ఇటాలియను ప్రజలును యుద్ధముచే విసిగిపోయి రనుటకు చిహ్నము. గౌరవప్రదమగు సంధిని వాంఛించుచుండి రనుటకు గుర్తు. బడాగ్లియో సేనాని అధికారమును స్వీకరించుచు "సంగ్రామ మికను సాగుచునే యుండు" ననియు, ఇటలీ ఇతరులకు గావించిన వాగ్దానములను త్రికరణశుద్ధిగనిలుపుకొనుననియు ప్రకటించి యుండెనను విషయముగూడ నిజమే. కాని అదే సమయమున, మిత్రమండలిదెబ్బలచే శిథిలమై పోయిన ఇటాలియను నగరముల గురించియు, తీవ్రాఘాతముల గురించియు హెచ్చరించెను. ఇంతకంటెను, భీకరమగు నష్టములనుండి ఇటలీని రక్షించవలెననిన యెడల, ఇటలీ సంగ్రామమునుండి వైదొలగి, మిత్రమండలితో సంధిచేసుకొనుటకంటె గత్యంతరము లేదు. కాని, తాను ఒంటరిగ ప్రత్యర్థులతో సంధి చేసుకొనన ని ఇటలీ జర్మనీతో ఒప్పందము గావించుకొనియున్నది. సిసిలీయందును, ఇటలీయందును గూడ, ప్రధానమగు ప్రదేశము లన్నిటియందును జర్మను సేనలు నిలచి కాపాడుచున్నవి. ఆ విధముగ ఇటలీ ఇంచుమించు జర్మనుసైనిక ఆక్రమణయందున్నది. గనుక, జర్మనీ అంగీకారములేకుండ, ఇటలీ వేరుగ సంధిప్రయత్నములు వలపెట్టుట కష్టసాధ్యము. కాని ఇటలీనిగాని ఇటాలియను సేనలగాని, జర్మనీపై సంగ్రామమునకు మిత్రరాజ్యములు వినియోగించుకొనని విధముగ, ఇటలీకి సంధిలభించుచో, జర్మనీ కూడ ఆక్షేపించు నని తలంచుటకు వీలులేదు.

ముసులోనీ రాజీనామా, జర్మనులు గూడ విజయవిశ్వాసమును చలింపజేయును. ముసులోనీ హిట్లరుతో సంప్రదించి వారము రోజులు కాలేదు. ముసులోనీ ఆసమయమున ఇటలీయొక్క క్లిష్టస్థితిని జర్మను సహాయము లేనిది, ఇటలీ నిలువజాలదను విషయమును గూడ వెల్లడించియే యుండవలెను. హిట్లరు తగు సహాయమును వాగ్దానమొనర్చియున్నచో, ముసులోనీ ఇపుడు రాజీనామా నొసగవలసి వచ్చియుండదు. తాము సహాయమొనర్చజాలనపుడు, ఇటలీ విడిపడి, జర్మనీకి ప్రతికూలము గాఖి సంధిని గావించుకొనుచో హిట్లరైనను ఆక్షేపింపజాలడు. ఆక్షేపించినను ప్రయోజనముండదు. ముసులోనీ పతనము ఇటలీ సంబంధించి నంతవరకు హిట్లరుకు గూడ పతనమే. అక్షరాజ్యముల రెంటిలో ఇటలీ కూలిపోయినపిమ్మట, జర్మనీ ఎక్కువకాలము నిలచుట దుస్సాధ్యము.

జి. యు. సి. ఎస్. అధ్యక్షులు

మద్రాసు, జూలై 24:—

క్రిస్టియన్ అర్బను కో ఆపరేటివు సొసయిటీ అధ్యక్షులుగ ఆర్. కృష్ణమూర్తి అయ్యరుగారు నిన్నను డైరక్టరుల సభయందు ఎన్నుకొనబడిరి.

చేమగ్గాలను మినహాయించాలి

కంట్రోలు ఆర్డరుగూర్చి విన్నపం

బెజవాడ, జులయి 25:—

అ. భా. చేనేత పనివాండ్ర సంఘాధ్యక్షులగు టి. శ్రీకంఠంగారు, ఇండియా ప్రభుత్వ కార్యదర్శికి ఒక విన్నపం పంపిరి:—

నూలువస్త్రాల కంట్రోలు ఆర్డరునుండి చేమగ్గాలవస్త్రాలను మినహాయించాలనికోరిరి. పూర్తిగ మినహాయించుటకు వీలులేనపుడు, నేత పనివాండ్ర సహకార సంఘాలను యెక్కువచేసి, అన్ని రాష్ట్రాలలోను నేతగాండ్రను యీసంఘాలలో చేర్పించి, మదరాసు ప్రభుత్వం చేసినట్లు వారిచేత చవుకవస్త్రాలు నేయింపించ గోరిరి.

మధుర వర్తకుల సభ

మధుర, జూలై 25:—

మధుర, రామ్నాడు, టిన్నవెల్లి జిల్లాల వస్త్రాల వర్తకులు సుమారు 500 మంది సమావేశమయి, నూలు వస్త్రాలకంట్రోలు ఆర్డరులోపభూయిష్టంగా నుందనియు, వానిని విధివర్తక & వాణిజ్యసంఘముల సూచనల ప్రకారం సవరించాలనియు కోరుచు తీర్మానించిరి. ఎస్. కె. సుందరం అయ్యరుగారి అధ్యక్షతను ఒక ఉపసంఘం నియమించి, యిందువిషయమున వర్తకులకు నష్టంరాకుండా చేయవలసిన కృషియంతా చేయగోరిరి

ధాన్యం కొరకు ఇండ్లుదూరుట

బళ్ళారి సంఘటనలగూర్చి ఆంధ్ర వాణిజ్యసంఘం విన్నపం

మదరాసు, జూలై 26:—

ఆంధ్ర వాణిజ్యసంఘ కార్యదర్శిగారు, బళ్లారి కలక్టరుకి లేఖ వ్రాయుచు, ఆ జిల్లాలో పోలీసు ఉద్యోగులు రిజెన్యూ ఉద్యోగులు ప్రైవేటు ఇండ్లలోదూరి ప్రజలు ధాన్యం దాచుకుంటున్నారనే నెపంమీద అధికారులు ధాన్యాలు తీసుకపోతున్నారని తమ సంఘానికి వార్త వచ్చిందనియు, యిట్టి జులుం సబబు కాదనియు ప్రజలలో అశాంతి కలుగునని యు హెచ్చరించిరి. ఎవరింట ఎంతవరకు బియ్యము, రాగులు మున్నగునవి వుండుట న్యాయమో, ఎంతకు మించితే దాచుటకుండ ఆనుకో అధికారులు పరిమితి నిర్ణయించిన బాగుండునని. ఉద్యోగులు మర్యాద తప్పకుండ ప్రవర్తించునట్లు చేయగోరిరి.

భారత స్వరాజ్యపార్టీ కౌన్సిలు సభ

బెజవాడ, జూలై 25:—

భారత స్వరాజ్యపార్టీ మళ్లీ సరిగా పనిచేయడానికి తగినయేర్పాటులను వెంటనే చేయవలె నని ఆంధ్రస్వరాజ్యపార్టీ అధ్యక్షుడు నుమ్మడివల వేంకటసుబ్బారావుగారు భారతస్వరాజ్యపార్టీ ప్రధాన కార్యదర్శియైన డాక్టరు బిదనచంద్రరాయ్ గారికి వ్రాశారు. ఈ పార్టి కౌన్సిలుసభ ముందుగా జరగవలెనని రాయిగారు వ్రాశారు త్వరలోనే యీ కౌన్సిలుసభను జరపడమును గురించి బూలాభాయిదేశాయి, కే. ఎం. మున్షీ గారు మొదలైనవారికి సుబ్బారావు గారు వ్రాశారు.

చిమూరుకు ఆనేగారి ప్రయాణము

వార్ధా, జూలై 26:—

సింహళంలో యిండియాదొరతనంవారి ప్రతినిధిగా నియమింపబడిన ఎం. ఎస్. ఆనీ గారు రేపు చిమూరుచేరుతారు. వీరు ఆగస్టు నెల 15 వ తేదీలోగా సింహళంచేరి అధికారమును స్వీకరిస్తారు.

ఆచార్య భిన్సాలీగా రిదివరకే చిమూరు వచ్చారు. ఈ గ్రామంలో పారిశుధ్యాభివృద్ధినిమిత్తం చాలావరకు శ్రద్ధగా పనిచేస్తున్నారు. గ్రామస్తులకు నూనెవడకడమును నేర్పుందుకు వకపాఠశాలను యేర్పరిచారు.

మద్రాసు కార్పొరేషను యునైటెడ్ లేబరర్ల యూనియను

మదరాసు, జూలై 25:—

మద్రాసు కార్పొరేషన్ లేబరర్ల జనరలుబాడీ సమావేశములో "మద్రాసుకార్పొరేషన్ వర్కర్లయూనియన్, మద్రాసు కార్పొరేషన్ లేబరర్ల యూనియన్" లను మద్రాసు కార్పొరేషన్ యునైటెడ్ లేబరుయూనియన్ లోనికి చేర్చుకొనుటకు ఏకగ్రీవముగా తీర్మానించిరి.

మద్రాసు కార్పొరేషన్ యునైటెడ్ లేబరుయూనియన్‌కు యం. కె. రెడ్డి బారిస్టర్, అధ్యక్షులుగానూ, కె. అప్పారావు, కోశాధికారి, ఉపాధ్యక్షులుగానూ, తట్టా వెంకటరాఘవాచార్యులు ప్రధాన కార్యదర్శిగానూ యెన్నుకొనబడిరి. గవర్నరుగారికి సంఘంపక్షమున సర్ విజయరాఘవాచారి అందజేసిన మెమోరాండమును సభవారు ఏకగ్రీవముగా ఆమోదించిరి.

ముసోలినీ పదభ్రష్టత

(1-వ పేజి తరువాయి)

స్థితిగతులవల్ల సంపూర్ణముగా లాభపడుటకుగాను, సిసిలీ యుద్ధము యిప్పటికంటె యెక్కువ దీక్షతో సాగింపబడును. పేదరికముగా లొంగిపోవలెనని మిత్రదేశములవారు నిర్ణయించు వరకును ఇటాలియను లంగీకరించువరకు యుద్ధము ఆపుచేయబడదు.

బడాగ్లియోతో జర్మనుల రాయబారములు

స్టాక్‌హోం, జూలై 25:—

ఫీల్డుమార్షల్ కెసెల్‌రింగు, జర్మను రాయబారి మాక్సిమిలియన్ గారలు రోములో మార్షల్ బడాగ్లియోతో రాయబారములు ఆరంభించుచున్నారని, రోము రేడియోప్రకటించిన వార్తను స్వెన్‌స్కా డాగ్ బ్లాడెట్ పత్రిక ఉల్లేఖించుచున్నది.

ఇటలీయందలి జపానీస్ రాయబారికి ముసులోనీ దర్శన మిచ్చెనని జర్మన్ ఓవర్‌సీస్ రేడియో నేటి ఉదయము తెలిపెను

రోముకు, స్టాక్‌హోముకు టెలిఫోను సంబంధములు తెగిపోయినవి.

ఫాసిస్టు పరిపాలన అంతమగునను సూచన

అటావా, జూలై 25:—

ఫాసిస్టుపరిపాలన అంతమగుటకు ముసులోనీ రాజీనామా ఉపక్రమణిక యని నేటి రాత్రి కెనడా ప్రధాని మెకెంజీగారు చెప్పిరి.

అమెరికాలో అభిప్రాయములు

ఇటలీలోని రాజకీయవ్యవహారములు చాలా విషమించుచున్నవని అమెరికా ప్రభుత్వానికి యిదివరకే తెలియును. కాని, ఆ విషయమై అధికారరీత్యా ఇంతవరకు ప్రకటింపబడలేదు. అమెరికా ప్రభుత్వమువారు ఇటలీ ప్రభుత్వపరిస్థితులను పరిశీలిస్తున్నారు. ఇటలీవ్యవహారాలు బాగా తెలిసిన ప్రతినిధులు రప్పించి ఆలోచిస్తున్నారు.

ముసులోనీ రాజీనామా జర్మనుప్రజలకు చాలానిరుత్సాహం కలుగజేస్తుంది. అక్షరాజ్యకూటం విచ్ఛిన్నమగుచున్నదనుటకిది మొదటి సూచనయైయున్నది. ముసులోనీ అధికారపరిత్యాగంవల్ల కలిగిన నూతనపరిస్థితులవల్ల యుద్ధధోరణిలో ఏవిధముగా మార్పు కలుగనలెనో అమెరికాప్రభుత్వమున్నూ రూజవెల్టున్నూ యీవరకే ఆలోచించి నిర్ణయించడం ప్రారంభించారు.

ఇటలీరాజు ఇకముందు ఏంచేస్తాడు?

ఒక అమెరికను సైనికవ్యవహారప్రముఖుడు రూటరువిలేఖరితో ఇట్లు చెప్పెను:—

ఇటలీలో జరిగిన యీ గొప్ప మార్పువల్ల ఇటలీతత్వం మారినట్లుగా కన్పిస్తోంది. ముసులోనీ అవలంబించిన వ్యవహార ధోరణి నే ఇటలీ రాజుకూడా ఇకముందు కూడా అనుసరిస్తాడని తోచుటలేదు. ప్రజలనందరిని ఇంకా స్వదేశరక్షణకై యుద్ధం చేయవలసిన దిగా కోరునని ఊహించుటకు అవకాశం లేదు. ఈ యుద్ధంతో ఇక ప్రసక్తిలేదని ఇటలీ తొలగిపోవుటకు ఇది నాందీ ప్రస్తావనగా కన్పిస్తోంది. నేడు ఇటలీలో జర్మను సేన విశేషంగాలేదు. ఇటలీలో ముసులోనీ అధికారం తొలగిపోయింది గనుక ఫాసిస్టు పక్షపు ప్రాబల్యం దుర్బలమైనది గనుక, జర్మనీతో నిమిత్తం లేకుండా, ఇటలీ దేశం ప్రత్యేకంగా సంధి చేసుకోవలెనంటే, మిత్రమండలితో సంధి చేసికోవచ్చును.

జర్మనీ-ఇటలీ వ్యవహారసంబంధములలో మార్పులు కలుగును

స్టాక్‌హోం, జూలై 25:—

స్టాక్‌హోంలోని సోషల్ డెమోక్రాటిక్ అను పత్రికకు బర్లిను విలేఖరి యిట్లు వ్రాసెను:—

ముసులోనీ రాజీనామా యిప్పుట బర్లిను అధికారులకు వింత వార్తగాలేదు. అందువల్ల ఇటలీకి జర్మనీకి ఉండే రాజకీయ వ్యవహార సంబంధములలో కొన్ని కొత్తమార్పులు జరుగనున్నవి. జర్మను ప్రభుత్వాధికారవర్గమును యీ విలేఖరి యూవిషయమై ప్రశ్నింపగా, "నేమియు చెప్పజాలను" అని జర్మను ప్రభుత్వ కార్యాలయమువారు బదులు చెప్పిరి. ముసులోనీ హిట్లరు సమావేశములలో ఉభయుల మధ్య వ్యవహారం కొంత అసంతృప్తికరంగా పరిణమించింది. అందువల్లనే ముసులోనీ రాజీనామా యివ్వవలసి వచ్చినదనియుండవచ్చును. ఇటలీకి జర్మనీకి మధ్య ఏర్పడిన అక్షరాజ్యకూటం అనేది హిట్లరుకు ముసులోనీకి మధ్యఏర్పడిన సాంతమైత్రికి ఫలితంగా ఏర్పడింది. కనుక ముసులోనీ అధికారపదవిలో నుండిపోతే ఇటలీకి, జర్మనీకి మధ్యవుండే సంబంధం మారిపోవును. ఇటాలియను సైనికవర్గమునకు మార్షలు బడాగ్లియో చాలా యిష్టుడని బర్లిను లోని ఇటాలియను ప్రముఖులు చెప్పుచున్నారు.

సీనారు బడాగ్లియో జీవిత సంగ్రహం

ముసులోనీ స్థానేనవచ్చిన సీనియరు మార్షలుఫీల్డరు బడోగ్లియోకు 73 సంవత్సరములు. ఇటాలియనుసైన్యాధికారి. ఇటలీలో ఫాసిస్టుపక్షము ఏర్పాటుచేయబడినవాటినండియు ఇతడు ముసులోనీకి ప్రతికక్షిగానే ఉంటున్నాడు. ఇతడు 1917 సం॥ నుండియు ఇటలీరాజైన విక్టరు ఎమ్మాన్యుయలుకు చాలా ఆప్తమిత్రుడుగా ఉంటున్నాడు.

1922 సంలో ముసులోనీ రోమునగరంలో ప్రవేశించి అధికారపీఠమును ఆక్రమించినప్పుడు నల్లచొక్కాల సైన్యంతో బడాగ్లియో అప్పుడు వెంటపోలేదు. "నాకు 3 పటాలములు ఇస్తే యీ మూకనంతా చెల్లాచెదరుచేస్తానని అప్పుడు రాజుతో బడాగ్లియో అన్నాడట. కాని రాజుగారికి రక్తపాతం జరగడం ఇష్టం లేకపోయింది. అందువల్ల ఆనాడు అధికారపీఠం ముసులోనీ ఆక్రమించాడు.

కొంతకాలం క్రిందటనే ఇతడు ఇటాలియను రాయబారిగా ఉన్నాడు. అతడు 1928 సంలో లిబియాకు గవర్నరుగా నియమింపబడెను. 1933 సం॥ వరకు అక్కడ గవర్నరుగా పనిచేశాడు. అబిసీనియా యుద్ధంలో మార్షల్ డిబోనో ఆక్రమించినదాకా ఇటాలియను సేనాని చురుకుగా యుద్ధం సాగించనందున అతనిస్థానే బడోగ్లియో సేనాధిపత్యంవహించి అబిసీనియా ప్రజలమీద విషవాయువులను (ఆవాలగ్యాసు) ప్రయోగించి శిబిరాలలో ఆడిస్ అబాబా నగరంలోకి ప్రవేశించాడు. అప్పుడు ఇతడ్ని అబిసీనియా గవర్నరుగా నియమించారు. 1936 సంలో ఆ పదవికి రాజీనామాయిచ్చి తిరిగి ఇటలీకి వచ్చాడు. 1937 సంలో ఇతను జర్మనీకి పంపబడెను. అచట జర్మను సేనలతో కొన్ని సమాలోచనలు చేసాడు 1937 సంలో ట్యూనిస్‌లో ఫ్రెంచిసేనలు హెచ్చింపబడి నందున ప్రక్కనున్న లిబియాలో కూడా ఇటాలియను సేనలు హెచ్చింపబడెను. ఈ కొత్తసేనలను తనిఖీ చేయుటకై బడాగ్లియోగారు లిబియాకు పంపబడిరి. అప్పటికి బడాగ్లియోకు 68 సంలు వయస్సు. పించను పుచ్చుకోవలసిన నాడే. కాని, అతనిని సేనాధిపతి పదవిలో ఇంకా కొంతకాలం ఉండవలెనని 1939 సంలో ముసులోనీ ఉంచెను. ఇటలీసైనిక శాఖాధిపతిగా ఉంచెను. 1940 సంలో జర్మనీతో ఇటలీచేరి యుద్ధంలోకి దిగినప్పుడు బడోగ్లియోగారు ఇటలీ సైన్యాలకు సర్వసేనానిగా నియమింపబడెను.

అబిసీనియా యుద్ధానంతరంవరకు బడోగ్లియోగారు ఫాసిస్టు పార్టీలో మెంబరు కానేకాదు.

జర్మనీచే ఫ్రాన్సు ఓడింపబడిన పిమ్మట ఫ్రాన్సుకు ఇటలీకి మధ్య రాసుకొనబడిన యుద్ధవిరామ పత్రపు షరతులను నిర్ణయించుటకు బడాగ్లియోగారు ఇటాలియను ప్రభుత్వ ప్రతినిధిగా నియమింపబడిరి.

గ్రీసులో ఇటలీసేనలు ఓడింపబడినప్పుడు అల్బేనియాలోని ఇటాలియను సేనకు బడాగ్లియోగారు సేనాధిపతిగా నియమింపబడిరి. కాని వారంరోజులు కాగానే ఆ పదవిని వారే వదలుకొని ఇటలీకి తిరిగివచ్చిరి. గ్రీసుమీద ఇటలీ దండెత్తడం బడాగ్లియోకుయెంతో మాత్రం ఇష్టంలేదు. 9-12-40 తేదీ ముసులోనీ ప్రభుత్వాధికారవర్గంతో తనకు సంబంధం అక్కరలేదని బడాగ్లియో పదలుకొన్నాడు. ఉత్తరాఫ్రికాలో అక్షసేనలకు అపజయ పరంపరలు కలుగుచున్నప్పుడు ముస్సులోనీతో బడాగ్లియో వివాదములు సాగించుచుండెనని అంటారు.

ఏరోజున ముసులోనీ ప్రభుత్వాధికారపీఠమును వశపరచుకొనుటకై తిరుగుబాటు సాగించెనో ఆనాటినుండియు ఇటలీరాజుకు ఇతను మిత్రుడై యుండెను. అందువల్ల అవసరమైనప్పుడు ఇతనిని ఉపయోగించుకొనుటకు రాజు నిర్ధంగానే ఉంటాడని ఇతర తటస్థరాజ్యములవారికి తెలియును.

ముసులోనీ జీవిత విశేషాలు

రోము నగరంలోని ఇటాలియను ప్రభుత్వ సేనాధిపత్యమును ఇతడు 28-10-22 తేదీని ఆక్రమించాడు. కాని ఆనాడు తన నల్లచొక్కాల పటాలం రోమునగరంలో ముందుగ ప్రవేశించిన తర్వాత మరునాడు ఇతడు రైలుమీద రోము నగరంలోకి వచ్చాడు.

అంతకుపూర్వం చాలాకాలం ముస్సులోనీ దేశబహిష్కృతుడై అజ్ఞాతవాసంలో ఉన్నాడు. అతనికి సామ్యవాదసిద్ధాంతాలు కొన్ని ఉన్నాయి. అందువల్ల జేశానికి 'దూరమై పోయినాడు. "అనంతి" అనే పత్రికను కొన్నాళ్లు నిర్వహించాడు. 1914 లో గత ఐరోపాసంగ్రామం ప్రారంభమైనప్పుడు అతడు ఇటాలియను సైన్యంలో చేరాడు. హిట్లరుమాదిరిగా సామాన్యసిపాయి పని చేశాడు. ఆనాటి ఐరోపాయుద్ధం పూర్తి అయిన 4 మాసాలకు ఇతడు మిలాను నగరంలో 40 మంది మెంబర్లతో ఫాసియోడిఆక్షాంబాటిమెంటో అనే సంఘాన్ని ఏర్పాటుచేశాడు. 1914 సంలో ఇటలీ శాసనసభలో యీ పార్టీకి 33 సభ్యత్వస్థానములు లభించాయి. చాలా ఫ్యాక్టరీలలో సమ్మెలు జరిగాయి. సేవిల్సునగరంలో ఈ పార్టీవారు సభచేసి 40 వేలమంది నల్లచొక్కాలవారు రోమునగరంలో ప్రవేశించారు. ముసులోనీ వారికి నాయకుడై తానే ప్రభుత్వాధిపతినని అధికారం స్వీకరించాడు.

1914 సంలో ఫాసిస్టులు మియాకోమాటియోటీ అనే ప్రముఖుణ్ని హత్యచేసారు. అప్పుడు ఇటాలియను శాసనసభలోని ప్రభుత్వ ప్రతికూల పక్షమువారు ఏకముఖులుగా సభలోనుంచి లేచి వెళ్లిపోయినారు. 1925 సంలో ముసులోని సర్వస్వతంత్రాధికారములను వహించి నిరంకుశినియంతయయ్యెను.

బట్టల కంట్రోలు ఆర్డరు

చేమగ్గం బట్టకు ఖద్దరుకూడ వర్తించును

నిమ్మలూరు, జూలై 21:—

కేన్నరాష్ట్ర చేనేత పారిశ్రామికులసంఘ సాధారణ కార్యదర్శి ఇట్లు వ్రాయుచున్నారు:—

కంట్రోలు ఆర్డరు వ్యాప్తిగూర్చి బొంబాయిలో వున్న టెక్స్‌టైలు కమీషనరుగారికి వ్రాయగా, వారీదివరకు సమాధానము పంపియున్నారు.

"1948 ప్రతిబట్టలు, నూలు కంట్రోలు ఆర్డరు అన్ని ప్రతిబట్టలకు, నూలుకు వర్తించును గావున, చేనేత వస్త్రములకు, ఖద్దరుకు కూడ వర్తించును. ఆర్డరుకు సంబంధించిన అన్ని రిటరన్‌లు, చేనేత వస్త్రములు, ఖద్దరు వ్యాపారులు ఆయాఅధికారులకు పంపవలెను." (స్వ. వి.)

చెన్నపురి హైకోర్టు :

ప్లీడరు సనదురద్దుచేశారు

(:)

భా. ర. ని. క్రింద శిక్ష ఫలితం

(ప్రధానన్యాయమూర్తి న్యా॥ లక్ష్మణరావు, న్యా॥ హాపెల్)

చెన్నపురి, జూలై 26:—

లీగల్ ప్రాక్టిషనర్ల యాక్టుక్రింద కాలికటు ప్లీడరు శ్రీ కె. పి. వేలాయుధమీనన్ సనదును న్యాయమూర్తులు రద్దుచేయుచూ అతనిపేరును న్యాయవాదుల పట్టీనుంచి తొలగించవలసినదిగ ఉత్తర్వుచేసిరి.

మలబారు జిల్లా మేజస్ట్రేటు ఉత్తర్వుల్లంఘిస్తూ సదరు ప్లీడరు 13-8-42 తేదీన జిల్లా మేజస్ట్రేటు కార్యాలయమునకు కాంగ్రెసు జెండా చేతబట్టుకొని వచ్చి ఉపన్యసించ ప్రయత్నించెనను నేరమునకు సబ్ డివిజనల్ మేజస్ట్రేటు భా. ర. ని. క్రింద రెండేండ్లు కఠినశిక్షను విధించెను. ఆ విధముగ వృత్తిలో గుర్తుపడత చూపెనని న్యాయమూర్తులు సనదును రద్దుచేసిరి.

సిపాయిల బిడ్డలకు విద్యాసౌకర్యములు

బ్రిటిషుఆర్మీ చట్టంప్రకారం సైన్యంలో చేర్చుకొనబడి యుద్ధరంగాలకు పోవలసిన పూలీసలవారి బిడ్డలకు భార్యలకు అన్నదమ్ములు అక్కచెల్లెండ్రు వారివాశ్రయించుకొనియున్నచో వారికిని వేదవారయినచో యీదిగువ విద్యాసౌకర్యములను ప్రభుత్వం వారొసంగిరి:—

(1) విద్యాసంస్థల న్నింటియందు జీతాలు పుచ్చుకోకుండ చదువు చెప్పుట.

(2) పుస్తకాలు కొనుక్కొనుటకు సంవత్సరానికి ప్రతి ఒక బిడ్డకు ప్రాథమిక పాఠశాలలో 5 రూపాయలు, సెకండరీస్కూల్సులో 3 వ ఫారంవరకు 10 రూపాయలు, 6 వ ఫారం వరకు 20, కాలేజీలలో ఇంటరు 40, డిగ్రీపరీక్షలకు 50, వృత్తి విద్యాలయములందు పుస్తకాలకయ్యే ఖర్చంతాను.

బంగారు వెండి ధరలు

చెన్నపురి, జూలై 26:— 1-0 నం

సవరను 1-కి	(టోకు ధర)	51-8-0
సవరను 1-కి	(చిల్లర ధర)	51-12-0
పెట్లా బంగారు	(తులం)	70-12-0
గోల్డు నూసా తులము 1-కి		69-12-0
సీమవెండి తులము 100-కి	(రెడి)	103-0-0
వెండి తులం	1-కి	1-0-9

ఇటలీలో ఫాసిస్టుప్రతికూలుల ఊరేగింపులు

న్యూయార్కు, జూలై 26:—

ఫాసి

రాయలసీమ నగరాలలో రేషనింగు

అనంతపురంలో రేషనింగు

ధర్మవరంలో లెక్కలు పూర్తియైనది

(మా విలేఖరులనడ్డనుండి)

అనంతపురం, జూలై 23:—

అనంతపురంలో రేషనింగు అమలుపరచు విషయమై 20 వ తేదీన కలెక్టరుగారి కర్నూలలో ఆసిస్టెంటుగారి అధ్యక్షతను జరిగిన సమావేశములో తీర్మానించిరి గాని రేషనింగు తేదీ ఇంకనూ నిర్ధారణగ నిర్ణయించినట్లు లేదు. అవసరమైనచో అమలుజరుపుటకు కావలసిన లెక్కల్ని వారమంతయు సేకరించి యుంచబడినవి. ధాన్యపునిలువలు కావలసిన్ని సమకూర్చుకొని పద్ధతి సక్రమముగా జరుగునని దృఢమును నమ్మకము గల్గువరకు రేషనింగు ప్రారంభించుటకు అధికారులు యోచించుచున్నారు.

కోఆపరేటివు స్టోర్సువారు మాత్రం తమ సొసైటి సభ్యులకును, తలకు వాలుగణాల వంతున రుసుము చెల్లించిన సభ్యేతరులకును పాసుబుక్కులు అచ్చొత్తుచున్నారు. ఆ పుస్తకములలో కుటుంబములోని నిన్నా పెద్దా జన సంఖ్య నమోదుచేసి వారికి వారవారమునకు అవసరమును బట్టియును గుర్తించి ఇచ్చుచున్నారు. వారము క్రిందటివరకు హోల్‌సేలువారికి సరకు దిగవంతున స్టోర్సువారు బియ్యము అమ్ముచుండలేదుగాని ఈ వారములో బియ్యము వచ్చియుండుటచే పుస్తకములు పొందినవారికే సులభముగా బియ్యము దొరకినవి. అవి లేనివారికి పబ్లిక్ పర్వెంట్సు సొసైటీలో ప్రతిదినమును బియ్యము అమ్మబడుచున్నవి. (స్వ. వి.)

ధర్మవరంలో

ధర్మవరం, జూలై 23:— 18-7-43 వ తేదీనుండి రేషనింగు ఏర్పాటు చేయుటకై సెన్సస్సుతీయుట ప్రారంభింపబడి నిన్నటితో ముగిసెను. నిన్న అనంతపురంనిజిజను డివ్యూటి కలెక్టరు రిచ్చటికి వచ్చి కష్టజీవులలో పెద్దవారికి దినమునకు ¾ శేరు, పిల్లలకు ½ శేరు, తదితరులకు పెద్దవారికి ½ శేరు, పిల్లలకు 1¼ పావు బియ్యము, నీయవచ్చునని సూచించినట్లు తెలిసినది. ఇంతవఱకు గ్రామస్థులిచ్చిన ధాన్యపునిలువ లెక్కల ప్రకారము ఆ కుటుంబములకు 6 నెలలకు కావలసినంత ధాన్యము కంటె హెచ్చుగా నుండిన అది అదనము ధాన్యముగా నుంచునట్లు గూడ లెక్కలు మార్చుచేయబడెను. రేషనింగు అమలులో పెట్టుటకు మద్రాసు నుండి యుత్తరువులకొఱకై వేచియున్నామనియు ఉత్తరువు వచ్చినవెంటనే రేషనింగు జరుపబడునని యును తెలిసినది.

హిందూపురంలో రేషనింగు

హిందూపురము, జూలై 24:—

ఈనెల 19 వ తేదీన ఈ పురమునగల ఆహారధాన్యముల స్టాకును బయటికి తీయుటకును, హిందూపురము మునిసిపాలిటీలో రేషనింగు అమలుజరుపుటకును స్థానిక తహశీలుదారుగారు పురమునగల ముఖ్య అధికారులకును, పత్రికల అధికారులకును నోటీసు ద్వారా తెలియజేసిరి.

గౌరవమయిన కుటుంబములవారికిని మరియు తాలూకాఫీసువద్దకు వెళ్ళి బియ్యాన్ని కొనను సాధ్యపడనివారికిని రేషను కార్డులు ఇవ్వబడుననియు మరియు ప్రతి కుటుంబమును తమకు వలసిన దానికంటే కొని ఎక్కువ నిలువచేసుకొనుటను నిషేధిస్తూ, 12 సం॥ల తక్కువవారికి దినమునకు ¾ శేరు వంతునను, అంతకు పైబడినవారికి ½ శేరు వంతునను బియ్యం సప్లయిచేయబడుననియు తెలిపినారు.

కడపలో రేషనింగు

జూలై 24:—నిన్నటిదినము బాలికల హైయినింగు పాఠశాల భవనములో కడప రెవిన్యూ డివిజనల్ ఆఫీసరుగారైన శ్రీ వెంకటస్వామి నాయుడుగారి అధ్యక్షతక్రింద కూడిన బహిరంగసభలో కడప రేషనింగు కమిటీ కార్యదర్శిగారైన శ్రీ ఎస్. కృష్ణస్వామి, బార్ ఎట్ లా గారు కడపలో రాబోవునెల ప్రారంభమునుండి బియ్యము రేషనింగు చేయబడుననియు, 15 సం॥లోగలవారికి 1/8 మద్రాసుపడియు 15 సం॥పై ఉండు వారికి ¼ పడియు బియ్యము ఒసగబడుననియు, ప్రజలెల్లరు సహకారభావముతో ఈ రేషనింగుస్కీమును జయప్రదముగా కొనసాగింపవలెనని కోరిరి. కొందరు ప్రజలు ఒకమనిషికి ¼ పడి బియ్యముబక్కదినమునకు చాలదని తెలుపగ శ్రీ కృష్ణస్వామిగారు ప్రత్యుత్తరమొసగుచూ ¼ పడి బాత్కాలికముగా ఏర్పాటుచేయబడినదనియు, బియ్యము ఎక్కువగా లభించినచో ఒక్కొక్కవ్యక్తికి 1/2 పడి బియ్యము ఒక్కొక్కదినమునకు ఇచ్చుటకు ప్రయత్నింతురనియు బదులుచెప్పిరి. (స్వ. వి.)

చవుకబట్టల ఉత్పత్తి

విశాఖపట్నం జిల్లా అధికారి ప్రకటన

విజయనగరం, జూలై 24:—

విశాఖపట్నం జిల్లాలో చవుకబట్టల ఉత్పత్తి వివరాలగూర్చి జిల్లాసూపరు వైజింగు ఆఫీసరు శ్రీ పి. వెంకటస్వామి నాయుడుగారిని మా ప్రతినిధి అడుగగా ఈ క్రింది విధముగ చెప్పిరి.

"ఈజిల్లాలోని అన్ని ప్రాథమిక సహకార సంఘములకు చవుకబట్టల ఉత్పత్తి క్రమశిక్షణ అందజేయబడెను.

విజయనగరం కేంద్రము చాలా చురుకుగా 200 చేమగ్గములతో పనిప్రారంభించెను. ఇప్పటికి 8184 గజముల వస్త్రములు తయారు కాబడెను. చేనేతవారికి 20, 40 నెంబర్లుగల నూలు వస్త్రములకు కొన్ని రకములలో నోజు 1 కి 0-4-0 నుండి 0-6-0 వరకు కూలి ఇదివరకుకన్న హెచ్చు మిగులుచున్నది. నెల 1 కి మనిషి 1 కి 175 నుండి 300 గజములవరకు నేసిన నేత సభ్యునకు రు 41-నుండి 71- ల వరకు బోనసు ఇవ్వబడుచున్నది. ఈ కేంద్రములో గంజాడ, పొన్నవల్స, కుమిలి, మొయిద, కెర్ల, కొత్తవల్స, బామిమున్నను చుట్టుప్రక్కల గ్రామములవారుకూడ పనిచేయుచున్నారు

ఇందుకు స్థానిక చేనేతపారిశ్రామిక వాయంపులు చాల సాయపడుచు ఈఉన్నతము నడుపుకున్నారు. స్థానిక రాష్ట్ర సహకార డిపోలలో "చవుకబట్ట" అమ్మబడును." (స్వ. వి.)

కర్నూలు మునిసిపాలిటి

జిల్లాకలెక్టరుగారి విమర్శ

కర్నూలు, జూలై 23:—

కర్నూలుజిల్లా కలెక్టరగు శ్రీయం. శేషాద్రి ఐ. సి. యస్. గారు కర్నూలు మున్సిపల్ పరిపాలనను విమర్శించుచు మున్సిపల్ యెల్లలోనున్న యింకను అనేకలోపాలను మునిసిపాలిటీవారు పరిచేయవలసియున్నవరియు, మొత్తము రోడ్లపై ఖర్చుచేయవలసిన రూ 19,360/- లలో రూ 11,404/- లే ఖర్చుచేసిరనియు, మిగతా సొమ్ముకూడ ఖర్చుపెట్టి పూడవలసిన దనిరి.

ప్రాథమికవిద్యవిషయమై కలెక్టరుగారు వ్రాయుచు పాఠశాలకు వెళ్లవలసిన పిల్లలలో సంఖ్య తక్కినదనియు, స్కూలుఫైనల్ పరీక్షలలో ఉత్తీర్ణులైనవారిసంఖ్య తక్కినందువల్ల నీటివిషయమై కూడ శ్రద్ధవహించవలసియున్నదనిరి.

పాశ్చాత్య వైద్యశాలలో జనము యెక్కువగా వచ్చుచున్నందువల్ల అచ్చట స్థలము చాలక చాల యిబ్బంది కలుగుచున్నదనియు, ప్రసూతిసంబంధమైన విషయములకు శిక్షులకు ప్రత్యేక యేర్పాటులు చేయవలసినదని 1940-41 నివేదికలోనే తెలుపబడినప్పటికిన్ని యీ లోటు మున్సిపాలిటీవారు యింకను పూర్తిచేయలే దనిరి.

ఆర్థికవిషయమై వ్రాయుచు పన్నులు కొద్దిగా హెచ్చివప్పటికిన్ని మొత్తముమీద పరిస్థితులు సంతృప్తికరముగా లేవనియు యింకను రూ 16564/- వసూలు చేయవలసియున్నదనియు, జనరల్ ఆదాయములో నుండి విద్యుచ్ఛక్తికర్చు చేయవలసి వచ్చుటయే ఆర్థిక పరిస్థితుల అసంతృప్తికి కారణమనిరి.

మొన్న జరిగిన మున్సిపల్ మీటింగులో పై విమర్శన కౌన్సిలువారు రిశ్చార్జుచేసిరి. (స్వ. వి.)

తిరుపతిపురపాలక సంఘం

తిరుపతి, జూలై 20:—

నిన్నటిదినం ఉపాధ్యక్షులు అబ్దులు మతీదుసాహెబుగారి అధ్యక్షతను తిరుపతి పురపాలకసంఘ సమావేశం జరిగినది.

అజెండాలో వరుసక్రమమున లేని మూడు అంశములపై చర్చ జరుగవలెనని ఒక కౌన్సిలరు ఉపపాదించిన తీర్మానం ఆమోదింపబడి ఆ మూడు అంశములపై ముందుగ చర్చజరిగెను. ఈ మూడు అంశములు కొంతమంది కౌన్సిలర్లకు సంబంధించిన విషయములనియు, వీటివిషయమై క్రమశిక్షణగ చర్చజరుపుట తప్పనని చర్చ ముగిసిన పిమ్మట సభకువచ్చిన శ్రీ కె బాబుగారు ఆక్షేపణ తెలిపి సభవదలిపోయిరి. ఈ ఆక్షేపణ విచారించుచు ఈ తీర్మానములను రద్దుచేయవలయునని కోరుచు శ్రీ బాబుగారు కలెక్టరుగారికి వ్రాసిరి. (స్వ. వి.)

మునిసిపల్ కమీషనరుగార్లపై అవిశ్వాస తీర్మానము

నరసారావుపేట, జూలై 21:—

స్థానిక మునిసిపల్ కమీషనరుగార్లపై 11 మంది పురపాలకసంఘ సభ్యులు అవిశ్వాస తీర్మానమును వుపసాదించి నిన్నటిరోజున పురపాలకసంఘ అధ్యక్షులవారికి అందజేయగా వారు ఆ తీర్మానమును ఆగస్టు 2 వ తేదీ సమావేశములో చర్చించుటకు యేర్పాటుజేసిరి. (స్వ. వి.)

మోసపు వెండ్లి

ముద్దాయిలకు శిక్షలు

చిత్తూరు, జూలయి 23:—

చిత్తూరుజిల్లా చంద్రగిరియందు వివాహమైన సుమారు 18 సంవత్సరములు వయస్సుగల సుబ్బమ్మ యను నొక పడ్డెకులస్థురాలిని, ఆ గ్రామంలోనే బలిజకులమునకు చేరిన ఇద్దరు పురుషులును, నొక స్త్రీయును కలసి మోసగించి బళ్లారికి తీసుకొనిపోయిరి అచ్చట నిద్దరు వైశ్యులతో నేహము చేసుకొని వివాహయాత్రైశ్యులతో తాము పిలచుకొనివచ్చిన కన్య వైశ్యకులస్థురాలనియు, రీదరాలనిన్ని చెప్పిరి. దానివెవ్వరైనా వైశ్యులు పెండ్లి చేసుకోవచ్చుననియు, అట్లు పెండ్లిచేసుకొన తలచినవారు తమకు కొంతధనమియ్యవలెనని యడిగినందున, వారందుకు సమ్మతించి యా జిల్లాలోని తమబంధువులలో నొకరికి పెండ్లి కేర్పాటుచేయించి పీర్లకు 450 రూపాయలను యిచ్చి వివాహమాడించిరి.

వివాహానంతరము, దంపతులు కొంతకాలము సౌఖ్యము గానుండిరి. అప్పుడా సుబ్బమ్మ చంద్రగిరిలోనుండు తన తలిదండ్రులకు కనస్థితినింగూర్చి జాబువ్రాసెనట. దానివల్ల, చాలకాలమునుండి పెదకుచుండిన తలిదండ్రులును, భర్తయున్ను, బళ్లారి జిల్లాలో నా గ్రామమునకు పెళ్లి సదగు సుబ్బమ్మను జూచి సమాచారమునంతయు తెలిసికొని పోలీసు అధికారులకు కంప్లయింటునిచ్చిరి. పోలీసువారు నచ్చటి వర్తకుల నిద్దరిని, చంద్రగిరి వాస్తవ్యులు ముగ్గురిన్ని అరెస్టుచేసి ఛార్జి పెట్టిరి.

వీరును చిత్తూరు అసిస్టెంటు సెషన్సు జడ్జి శ్రీ రామానుజ అయ్యంగారు విచారించి 2 వ ముద్దాయియైన ఆదుదానికి 6 సం॥ కఠిన శిక్షను, మొదటి ముద్దాయికి 2 సం॥ 3 వ వారికి 3 సం॥ శిక్షయును విధించి 4, 5 ముద్దాయిలను బళ్లారి వైశ్యులను వదలివేసిరి బళ్లారి వర్తకులకు శ్రీ ఇ. వంగలరావుగారును, ప్రాసిక్యూషనుకు పబ్లిక్ ప్రాసిక్యూటరు శ్రీ వెంకటరమణ అయ్యగారు న్యాయవాదించిరి. (స్వ. వి.)

మద్యపానంవల్ల ప్రాణహాని

నల్గురు తలారుల మరణం

కర్నూలు, జూలయి 23:—

పత్తికొండతాలూకాకు చెందిన గిరిగట్ల గ్రామ సమీపములోనున్న యీతతోట వద్దగల మొన్న ఆదివారం ఒకశవము పడియుండెను. ఈవార్త గ్రామ మేజిస్ట్రేటుకు తెలియగనే 3 తలారులకు ఒక పెట్టెని కావలియుంచి పత్తికొండ సబ్ యిన్‌స్పెక్టరు గారికి వార్తపంపెనట. అంతలోపల పోకటి పడగానే శవమును కాపలా కాయుచుండిన వారు దగ్గరనున్న యీతతోటలోకి పోయి కొంచము కల్లుత్రాగుటకు యిచ్చకలిగి రహస్యముగా యీతి చెట్టుకు వ్రేలాడ కట్టబడిన ముంతలలోని కల్లు త్రాగివచ్చి పడుకొనిరట. మరుసటిరోజు ఉదయం యీ నలుగురుకూడ చనిపోయిరి.

ఈ కల్లులో విషపదార్థముండెననియు, అందువల్ల దానిని త్రాగిన వారందరు మరణించిరనియు ఊహింపబడుచున్నది. ఈవింత మరణముల విషయమై పోలీసు విచారణ గావించుచున్నారు. (స్వ. వి.)

స్పెషలుకోర్టులో శిక్ష — అప్పీలులో రద్దు

కర్నూలు, జూలై 23:—

ఇంతకుపూర్వం కర్నూలుజిల్లా కాంగ్రెసుసంఘమునకు సంయుక్తకార్యదర్శిగానుండిన మంషీర్ బేగ్ సాహెబుగారు 1942 సం॥ క్రిమినల్ కోర్టస్ ఆర్డినెన్సు 11 ప్రకారం దేశరక్షణనిబంధనలు 39(6) క్రింద ఒకసంవత్సరము కఠినశిక్షగల కర్నూలు స్పెషల్ సబ్‌డివిషనల్ మేజస్ట్రేటు విధింపబడిన దానిపై అతను 1943 సం॥ 19 ఆర్డినెన్సు ప్రకారం అప్పీలు చేసుకోగా జిల్లాసెషన్సు జడ్జి శ్రీ ఆర్. శివరామకృష్ణన్ ఐ. సి. ఎస్. గారు నిన్నటిదినం తీర్పుచెప్పిరి.

ప్రాసిక్యూషనువారు తెలిపిన ప్రకారం మంషీర్ బేగ్‌గారు గత అక్టోబరునెల 28 వ తేదీనాడు కొన్ని ఆక్షేపణీయమైన కరపత్రములు తన స్వాధీనములో నుంచుకొని సమ్మెదగ్గర చెల్లుచుండగా స్థానిక సబ్ యిన్‌స్పెక్టరుగారు అతనిని అరెస్టుచేసినట్లు తెలుపబడెను.

జడ్జిగారు తన తీర్పులో ముద్దాయిపై నేరము సరిగా రుజువుకాలేదనియు, ముద్దాయిని విడుదల చేయవలసినదనియు తెలుపుచు ముద్దాయిపై వేరే నేరములేనిచో అతనిని తక్షణం విడుదల చేయవలసినదని ఈ తీర్పు చేసిరి. (స్వ. వి.)

సేవాగ్రాం ఆశ్రమవాసి అరెస్టు

హిందూపురము, జులయి 23:—

పలుసంవత్సరాలుగా సేవాగ్రాం ఆశ్రమమునందుండిన శ్రీ ప్రభాకరుగారు కొద్దిరోజుల క్రితం హిందూపురము "సేవామందిర"మును దర్శించను వచ్చియుండిరి. వీరు అనంతపురం జిల్లావాసులు.

నిన్నటి మధ్యాహ్నము అనంతపురము పోలీసుశాఖవారిచే వీరు అరెస్టుకాబడి అనంతపురమునకు గొంపోబడిరి. (స్వ. వి.)

ఆంధ్రదేశ వార్తలు

ఆదవాని

జూలై 22:—శ్రీయుత మేదేహాలు సంజీవప్ప అండుపన్సువారు నేడు 22-7-43 వీధులకు అన్నప్రదానము చేసిరి. దాదాపు 65 వేల జనము భోజనము చేసిరి. 65 సంచుల బియ్యం వండిరి. (స్వ. వి.)

అవనిగడ్డ

జూలై 19:—అవనిగడ్డ దివి సోషల్ క్లబ్ వార్షికోత్సవము నిన్న జరుపబడెను కార్తికేయులైన శ్రీ పైలవరపు రామచంద్రరావుపంతులుగారి (మాజీఅధ్యక్షుడు), బట్టు పాటోను శ్రీ దివి సబ్‌డివిజనల్ ఆఫీసరుగారిచే బహిరంగపర్చబడెను. (స్వ. వి.)

పెరుకుపల్లి

నిడుబ్రోలు, జూలై 21:—

పెరుకుపల్లి ఆర్యవైశ్యసంఘము వారి శ్రీ కన్యకాపరమేశ్వరీసత్రములో శ్రీ బి. సుబ్బారావుగారి అధ్యక్షతక్రింద సమావేశమై ఆర్యవైశ్య వ్యాయామ సంఘము నస్థాపించిరి.

సంఘ కార్యదర్శిగా శ్రీ బైపాని సుబ్బారావుగారిని యెన్నుకొనిరి. (స్వ. వి.)

చోడవరం

జూలై 20.— స్థానిక మహిళాసమితి యాజమాన్యమున శ్రీ కేపా బాలకామేశ్వరమ్మ మమ్మమ వార్షికోత్సవము యీనెల 16 తేదీని శ్రీ బాలకామేశ్వరీ ధర్మసత్రమందు శ్రీయుత కందర్ప కామేశ్వరమ్మగారి అధ్యక్షతను జరుపబడెను. ఆ సందర్భమున ఆయుర్వేద వైద్యురాలు శ్రీ గరిమెళ్ల సత్యవతమ్మగారిని, మహిళాసంఘము తరపున నూతనవస్త్రములతో బహూకరించిరి. (స్వ. వి.)

ఆంధ్ర విశ్వవిద్యాలయ పరిశోధక విద్యార్థి సంఘము

గుంటూరు, జూలై 21:—

పైసంఘంవారు సమావేశమై 1943-44 సంవత్సరమునకు శ్రీ వి. లక్ష్మీనారాయణ (ఎం. ఎ) గారిని అధ్యక్షులుగాను, శ్రీ ఎం కనకరాజు (బి. ఎస్ సి హానర్సు) గారిని ఉపాధ్యక్షులుగాను, శ్రీ వి. ఆర్. కె. తిలక్ (బి. ఎ. హానర్సు) గారిని, శ్రీ ఆర్. జి. రామనాథం (బి. ఎస్ సి. హానర్సు) గారిని కార్యదర్శులుగాను ఎన్నుకొనిరి. (ఒ. వి)

మదరాసు రేడియో

(27-7-1943 మంగళవారం)

మదరాసు 1. 211 మీటర్లు. ఉదయం:

7-30 గం. స్వాగతం. 7-40 గం. కార్డులు 7-50 గం. తమిళమున వార్తలు. 8-0 గం. కార్డులు. 8-15 గం. ఆంగమున వార్తలు. 8-30 గం. సి. యస్. నీతారామన్ (గాత్రం) 9 0 గం. ముగింపు.

మధ్యాహ్నం: 1-0 గం. స్త్రీలకై ప్రసారం (తమిళం) 1-30 గం. ఆంగ్లమునవార్తలు 1-40 గం. కార్డులు. 2-0 గం. తమిళము: వార్తలు. 2-5 గం. కార్డులు. 2-10 గం. వి. జే. వర్మ (మురలి) 2-30 గం. హైస్కూళ్లకై ప్రసారం. 3-30 గం. ముగింపు.

సాయం: 4-30 గం. పిల్లలకై ప్రసారం. (తెలుగు) 5-0 గం. యూరోపియను సంగీతం. 5-30 గం. ఏ ఐ. ఆర్. విద్వాంసుడు (వీణ) 5-45 గం. బి. విశ్వేశ్వరమ్మ (గాత్రం) 6-15 గం. కార్డులు. 6-30 గం. ఆంగ్లమున వార్తలు. 6 40 గం. వాణిజ్యవార్తలు. 6-45 గం. జంత్రసమ్మేళనం. 7-0 గం. వి. జే. వర్మ (మురలి) 7-35 గం. తమిళమున వార్తలు. 7-45 గం. తమిళమున తర్కం 8-0 గం. పాలఘాట్ రామభాగవతరు (గాత్రం) 9-15 గం స్థానికప్రకటనలు. 9-20 గం. ఆంగ్లమున వార్తలు. 9-30 గం. బి. బి. సి. వార్తలు 9-45 గం. దేశానికై సేవగూర్చి ప్రసంగం. 10-0 గం. జి. విశ్వేశ్వరమ్మ (గాత్రం) 10-30 గం. ముగింపు.

మదరాసు 2. 48.73; 41.27 మీటర్లు. ఉదయం: 7-30 గం. నుండి 7-40 గం. మదరాసు 1 లో వలె. 7-40 గం. తెలుగులో వార్తలు. 7-50 గం. కార్డులు. 8-0 గం. నుండి 9-0 గం. వరకు మదరాసు 1 లో వలె. 9-0 గం. ముగింపు.

మధ్యా: 1-0 గం. నుండి 2-0 గం వరకు మదరాసు 1 లో వలె. 2-0 గం. కార్డులు. 2-5 గం. తెలుగులో వార్తలు. 2-10 గం. నుండి 3-30 గం. వరకు మదరాసు 1 లో వలె. 3-30 గం. ముగింపు.

సాయం: 4-30 గం. నుండి 5-20 గం. వరకు మదరాసు 1 లో వలె. 5-30 గం. గానలహరి. 5-45 గం. నుండి 6-15 గం. వరకు మదరాసు 1 లో వలె. 6-15 గం. మళయాళంలో వార్తలు. 6-22 గం. కన్నడమున వార్తలు. 6-30 గం. నుండి 7-0 గం వరకు మదరాసు 1 లో వలె. 7-0 గం. ఆనర్భ పన్నిహితులు. వైజాగూర్చి తెలుగులో ప్రసంగం. 7-10 గం. గ్రామీయులకై ప్రసారం. 7-45 గం. నుండి 9-20 గం. వరకు మదరాసు 1 లో వలె. 9-20 గం. విరామం. 9-30 గం. కార్డులు. 9-45 గం. నుండి 10-30 గం. వరకు మదరాసు 1 లో వలె. 10-30 గం. ముగింపు.

వేలం నోటీసు

ఇందుమూలముగా యెల్లరకు తెలియజేయునదేమనగా కడపలోనున్న మునిసిపల్ మద్దుకృష్ణా థియేటరులో 1946 సం॥ మార్చి 31 వ తేదీవరకు సినిమాలను ప్రదర్శించు కొనుటకు 1943 సం॥ ఆగస్టు 10 వ తేదీ మంగళవారము నాడున్న అవసరమైనచో తరువాత రోజులలో ఉదయం గం. 9-30 లకు కడప మునిసిపల్ ఆఫీసునందు మునిసిపల్ కమీషనరుగారిచే బహిరంగముగా కవులు యేలం జేయబడును

అమ్మకమునకు సంబంధించిన సాధారణ షరతులకు తే. 8-8-43 వ తేదీలో పుగా, అడ్డరసు వ్రాసి పిటీ అంటించిన కవరుతో మునిసిపల్ ఆఫీసుకు వ్రాసి తెలిసికొనవచ్చును.

జి. నరసింహాస్వామి,
మునిసిపల్ కమీషనరు, కడప.

గుడ్డ తుంపులు

గుడ్డ తుంపులకు మీరు అర్డరు యిచ్చేముందు, పూర్తి వివరాలుగల మాధరలు తెలుసుకొనండి. సరసమైన ధరలు. నాణ్యమైన సరకు.

VERMA BROTHERS, Prospect Chambers, Hornby Road, Fort, Bombay.

ఉచితం

మా మాడరన్ గోల్డు, దాని ఆభరణాల ఏజన్సీకి నేడే దరఖాస్తు చేసుకొనండి. ఇది గిటురాతిపై అసలుబంగారంపలె మండును తీగెలుగాను, రేకులుగాను సాగకొట్టవచ్చును. 4 తులాల మాడరన్ గోల్డు ఒకజత ఫ్యాన్సీ గాజులు, ఒకజత చెవిపోగులు, ఒక ఉంగరం, పత్రముతో ఒక గొలుసు కానుకలుగా పంపబడును.

ఆభరణాల పూర్తిక్యాటలాగు వివరములు ఉచితము. నేడే వ్రాసుకొనండి. రేపు ఆలస్యం కావచ్చును. 4ఖ(2-109)

MODERN GOLD INDUSTRIES, P.B. 203 (A. P. M.) LAHORE.

ఇండియన్ బ్యాంకు లిమిటెడ్

హెడ్డాఫీసు:-ఇండియన్ బ్యాంక్ బిల్డింగ్సు, నార్తు బీచిరోడు-మద్రాసు.

బ్రాంచ్ ఆఫీసులు: ఎస్‌ప్లనేడ్, మౌంటు రోడు, ట్రిప్లికేన్, మైలాపూరు, త్యాగరాయ నగరు, పురశువాకం.

మద్రాసు ప్రెసిడెన్సీలో అన్ని ముఖ్యమైనచోట్లను బొంబాయిలోను బ్రాంచీలు సబ్ ఆఫీసులు కలవు.

అనుమతిపొందిన మూలధనము రు. ఒకకోటి
యిస్యూచేయబడి చందా వేయ
బడిన మూలధనము రు. 60,00,000
చెల్లించిన మూలధనము
(30.6-43) రు. 27,57,336
రిజర్వు నగదు నిధులు రు. 28,01,800
మొత్తం రాబడులు రు. 8 కోట్లకు పైగా

సేవింగ్సు బ్యాంక్ అకౌంట్లు రు 5/- లనుండి పైగా తీసికొనబడును. దినవారీ నిలవమీద వడ్డీ పాలుకు 2½% చొ॥ న యివ్వబడును.

ఎస్. గోపాలఅయ్యర్,
కార్యదర్శి.

వసంత కుసుమాకరము

మధుమేహము, రాచకురుపులు, జీర్ణసుఖవ్యాధులు, శుక్లనష్టము, నరముల బలహీనతకు, అతిమూత్రము, తెల్లకుసుమవ్యాధులకు, బాగుగ పనిచేయును. మా ఔషధము, పాశ్చాత్యదేశములయందు వాడబడి ప్రఖ్యాతి గాంచినది.

1 తులము రు. 20-0-0. చేటలాగు, సలహా ఉచితము.

శ్రీ కృష్ణ ఆయుర్వేదఫార్మసీ, ఏలూరు.

నేను మనిషినని ఎవరన్నారమ్మా!

కోపంతుకోసు, చిర్రా, ఎవరో, జమ్మిగారి 'లివర్ క్యూరో' సంగతి తెలియనివాడు అన్నాడట.

జమ్మిగారి లివర్ క్యూర్

శత్రువులు లివర్, స్లీన్ వ్యాధులకు ఆశ్చర్యమనునివారిని. అన్ని చోట్ల అమ్మబడును.

జమిత వెంకటరమణయ్య అండు సన్స్

మైలాపూరు, మద్రాసు. నబ్ ఆఫీసు:-కుంభకోణం. (యస్. వి. వైద్య.)

బ్రాంచీలు:- బొంబాయి, కలకత్తా, లక్నో, తిరుచినాపల్లి, పెనుగుదూరు, విజయనగరం.

సంతానము తప్పక కలుగును

మందుఖరీదు రూ. 3 లు మాత్రమే

వివాహం అయ్యి తర్వాత చాలాకాలంవరకు బిడ్డలు కలుగని స్త్రీలు మా మందును వరసగా ఏడు రాత్రులు పుచ్చుకొన్న సంతానవతులగుదురు. 7 రోజులు భర్తసంబంధం లేకుండ మా "వైగ్నాల్" వాడవలెను. 8-వ రాత్రినుండి నియమము అక్కరలేదు. ఆమె గర్భవతి యగును. యీ మందు వేలమంది స్త్రీలకు సంతాన భిక్ష పెట్టింది.

ఒక "వైగ్నాల్" సీసాలో యేడుమాత్రలు లుండును.

వెల రూ. 2/8/- పోస్టేజి రు. 0—9—0 వేరు.

ఆర్డర్లను యీ దిగువ అడ్రసుకు పంపుకోండి:—

లేడీ డాక్టర్, జెనానా దవాఖానా,
సి. డి. టి. పో. బా. 34, ఢిల్లీ.

LADY DOCTOR, ZENANA DAWA KHANA,
C. D. T. Post Box 34, DELHI.

[illegible] ప్రొఫెసర్ శంకర్ గారు మీకు ఆశ్చర్యం కలిగించు వ్యాధి నివారణచేస్తారు. మంత్రశక్తితోగాక యోగ చికిత్సచేతను వశములలోకివచ్చు వాటం, అతి నూత్న వ్యాధి, కష్టం అనిపోవుట, ఉన్మాదం, మూర్ఛ, ఆపస్మారం మొదలైన పురాణవ్యాధులను నయం చేస్తారు.

సంప్రదింపులకు [illegible] రు. 4/-

ఉదయం గం. 8 లు సాయంత్రం గం. 12 వరకు. సాయంత్రం గం. 4 లు మొదలు గం. 6 వరకు.

పనిలంతా ఆ ఫీజు తెలియజేయుచున్న బాబులు యింగ్లీషులోనే వ్రాయవలెను.

30, వరాంటురోడ్డు,

మద్రాసు, ఇంపీరియల్ బ్యాంకు (పక్కన)

మా స్త్రీంచి అట్టు ఫోటోలు చూచినగాని మీరు ఆధునిక పురుషులు కాలేరు

వెల 100 రూ. 20/-లు
20 రూ. 5/-లు.

పోస్టేజి, స్యాకింగులకు అ 0-8-0 ల స్టాంపులు పంపిన కాంబిలు పంపబడును.

F-1(2-85)

FEDERAL INDUSTRIES,
P. B. 330, Lahore.

అధిక్షేప

చూపులకు అందమూ, ధారణ యోగ్యత, మన్నిక, గట్టితనమూ

సౌందర్యమును పెంపొందించుటలో సాటిలేని

అరవింద

పట్టు లుంగీలు

మీకు కావలెనా

మంచి వస్త్రములు కొనగ అందములు ఈ మార్కు గమనించండి

A.V. 4

పండే అబ్బాయ్యరు కేసు తీర్పు

సంపాదకునకు రూ 1000 జరిమానా

మదరాసు, జూలై 26:—

శ్రీ సి. రాజగోపాలాచారిగారు తెల్పిన పండేఅబ్బాయ్యరు పరువునష్టంకేసులో ప్రధాన కాంగ్రెస్ కార్యదర్శి శ్రీ జి. సంకరయ్య గారికు యీనాడు శిక్ష విధించారు.

సెంట్రల్ మెజిస్ట్రేటు పండేఅబ్బాయ్యరు సంపాదకుడు శ్రీ సి. రాజగోపాలాచారిగారి పంపిణీదారు పేరుమీద పంపిన 500 రూపాయలు 1000 జరిమానాయన్ను లేదంటే 6 నెలలు సాధారణ శిక్షను విధించారు. పండితోపాధ్యాయ మద్రాసుకు చెందిన [illegible] గారికి రూ 500 లు జరిమానాయన్ను లేదంటే 3 నెలల సాధారణ శిక్షను విధించారు.

పోలీసులు కూడా పేరుమీదనుండి నుంచి [illegible] యుండెను.

రాజగోపాలాచారిగారు రాలేదు

1942 అక్టోబరు 14 వ తేదీన ముద్రాయిలు [illegible] కొరకు గాంధీకి మూలాధారమైన [illegible] శ్రీ సి. రాజగోపాలాచారికి ఆగస్టు ఆల్లరులతో సంబంధం ఉందని ప్రచురించియుండిరి. వారిపై శ్రీ సి. రాజగోపాలాచారిగారు [illegible] యుద్ధాయిలకు [illegible] పరువునష్టమునకు కేసును వేశారు. సాక్ష్యమను తరఫున 5 మంది సాక్షులు విచారణ అయిగునుయుసాక్షులు విచారించబడిరి.

మేజిస్ట్రేటు తీర్పు

పైన తెలిపిన విధమున ముద్రాయిలకు శిక్ష విధించుచూ మేజిస్ట్రేటు యిట్లు చెప్పిరి: ...

ప్రజాభిప్రాయమును తీర్చి నిర్దుష్టమగు తీర్పు [illegible] పరువునష్టంకేసులో [illegible] కేసు యిచ్చినట్టి కీర్తి భాగ్యతేతరుడు [illegible] వారికి [illegible] శిక్షను విధించుచున్నాను. [illegible] పరువునష్టమునకు [illegible] రూ 1000 జరిమానాయన్ను [illegible] 6 నెలల సాధారణ శిక్షను విధించారు. [illegible] ముద్రాయి [illegible] రూ 500 లు జరిమానాయన్ను లేదంటే 3 నెలల సాధారణ శిక్షను విధించారు.

[illegible] రూ 500 లు జరిమానాయన్ను [illegible] 3 నెలల సాధారణ శిక్షను విధించారు.

[illegible] ముద్రాయి [illegible] కలిగి యుండెను.

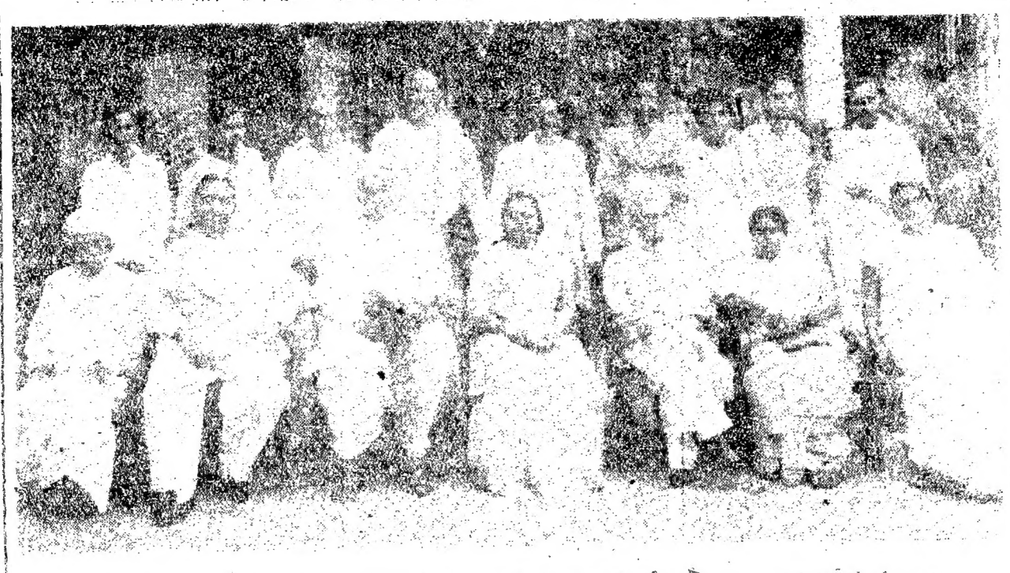

ఆంధ్రమహాసభాధ్యక్షులు [illegible] గారికి మదరాసులో శ్రీ రాజా మురళీకృష్ణరావు సంతకము చిత్రిన విందునందు పాల్గొన్నవారు.

కృష్ణ వరదలు

నష్టంగూర్చి కలెక్టరు రిపోర్టు

మదరాసు, జూలై 26:

కృష్ణాజిల్లా కలెక్టరు ప్రభుత్వమువారికి 24 వ తేదీన కృష్ణ వరదలవలన కలిగిన నష్టం గూర్చి తంతి సందేశము యిట్లు తెలిపిరి:—

తెలవారి తాలూకాలో 5 గ్రామములు నందిగామ తాలూకాలో 12 గ్రామములు వరద తగిలెను. ఇప్పు, జేయకగ మెరక పంటలు నీట మునిగి తీంత కొడినవి.

తెలవారి తాలూకాలో 10 గుడిసెలు 2 యిండ్లు రాత్రిలు పడిపోయినవి. పశువులవి అతేమ్మలు కొంగదేదు. ప్రాణ నష్టము ఏమీలేదు.

పత్తేనపల్లి తాలూకాలో

కరువు-వరదలు

విరివిగ ప్రభుత్వసహాయం అవసరం

మకాం నుంతకల్, జూలై 24:—

శ్రీ జాలిపూడి గోపాలకృష్ణయ్య గారిట్లు వ్రాయుచున్నారు:—

పత్తేనపల్లి తాలూకాలో అన్నప్పుడేలు, పెద్దకొండ్రు ఫిర్కాలలో తిండిలేక, పశుగ్రాసములేక, యింతవరకు వానలులేక ఎదలు చేయక పశువులకు మేతలేక అంటువ్యాధులతో బాధపడుచున్నవి. ఇంతటితో వారికి బాధ చాలదేమో యన్నట్లు కృష్ణానది వరదలు నెల 16 వ తేదీనుండి పూరి ఉధృతంగా ప్రవహించినవి. ఈ తాలూకాలో కోట్లూరు గ్రామం మొదలు అనురావతివరకు ఉన్న కాలువ 25 గ్రామములు సుమారు 40 మైళ్ళ పొడవునా ఉన్న భూములు యిప్పు పూర్తి వరకు కడిగివేయబడినవి. కృష్ణప్రాంతంలో ఎక్కడన్నా కాస్త వేరుశనగ, నెలగడ్డలు, తొగ్గిమొక్కలు వరదముంపులో మునిగిపోయినవి. ఇవి కనీసం గింజ-కూడా నష్టం అయిపోయినవి. నీలోపాటు కృష్ణా తీరంగా ఉన్న మెదకూరపాడు ఫిల్టర్ కూడా జత అయిపోయింది.

ఈ వరదనుగురించి పత్తేనపల్లి తాలూకా రైతుసంఘ కార్యదర్శి తాలూకా యువజన సంఘ కార్యదర్శి పత్తేనపల్లిలో 18 వ తేదీ తహసీలుదారును కలిసి పరిస్థితి మొగుకవరదిరి. నష్టపడిన పూర్తివివరాలు మెచ్చుటకు వరద, కొంచ, అడివుల, కయ్యలుమున్నవి. అయినా తాలూకాలో మనుషులకు జరుగుచున్నవి నిరసరాలు తీసుకుంటున్నారు. పాపం ఎంత నష్టం జరిగిందో ఊహించలేకున్నాం. విత్తనాలనష్టమే 2 లక్షల ఖరీదుండవచ్చు. ఇంక జనష్టం, పశునష్టం, ఆస్తినష్టం వేల కనుమీరుగాని తేలదు. ఇప్పటికి అంచనా 3 లక్షలవరకు ఉంటుంది.

ప్రభుత్వం వెంటనే నివారణోపాయం తలపెట్టాలి. నష్టపడిన విత్తనాల ఖరీదు ముజరా యివ్వాలి. వరదముప్పులో ఈ సంవత్సరం పైరు వేయలేదు కష్టం. అట్లాంటి ప్రాంతాలకు పశువులకు పూర్తి రిమిషన్ యివ్వాలి. విత్తనాల నష్టయితే తిండి గింజలు విరివిగా పంపిణీచేయాలి. [illegible] అప్పులు, వ్యవసాయ [illegible] అప్పులు యిచ్చి పశువులు కొనుటకు చేయాలి. నష్టపడిన యింట్లకు పట్టు అరు యివ్వాలి. మరి అర్జులు పెంబాలే తిండి పదార్థములు చేయాలి.

మద్దికెరలో లాటీ

కర్నూలు, జూలై 22:—

పోలీసువారు కర్నూలుతాలూకాకు చెందిన మద్దికెర గ్రామములో ప్రజలకు కావలసిన ఆహారపదార్థములు పంపకంచేయు ఆ గ్రామములోనున్న భూపతి సత్యనారాయణ అను వైశ్యుని ఇంగడిలో [illegible] బియ్యపు సంచులు మరి యితర ఆహారపదార్థములను [illegible] పోయినవి. పశ్చాలములో పోలీసులు [illegible] పోయినవి. దోషం శిక్షణలో మేజిస్ట్రేటు వారును ప్రతివ్యవహారాయను, [illegible] పోలీసు యిన్స్పెక్టరును మద్దికెరకు వెళ్లి విచారణ జరుపుచున్నారు.

(స్వ. వి.)

శ్రీ కొమ్మారెడ్డి బ్రహ్మయ్యగారి విడుదల

ఏలూరు, జూలై 22:—

పోలీసులు వారైన శ్రీ కొమ్మారెడ్డి బ్రహ్మయ్యగారు, అవిభక్త పైలట్ [illegible] పోలీసులు పూర్తి [illegible] విడుదల చేయబడి స్వగ్రామము చేరుకొనిరి.

(స్వ. వి.)

కాకినాడ పురపాలక సంఘం

కాకినాడ, జూలై 24:—

శ్రీ పైడా వెంకటనారాయణ, పైడా [illegible] గారి యధ్యక్షతక్రింద నిన్న సాయంకాలం జరిగిన కాకినాడ పురపాలక సంఘ సమావేశములో నివరెండ్ జార్జ్ పి. కార్వ్ గారి పర్యవేక్షణ పురపరిపాలనకు [illegible]

సి. వి. [illegible] అయ్యగారి విజ్ఞప్తిపై [illegible] (Creche) [illegible] కలిగి [illegible] ఇచ్చు [illegible] [illegible]

1943-48 పథకాలు [illegible] అంగీకరించబడెను.

[illegible] పట్టణ [illegible] ఉన్న [illegible] జరిగినవి [illegible] కొన్నిలు [illegible] చూపించెను.

కాకినాడ నగరంలో బాలవరకు ప్రత్యేక [illegible] తీసికొనిన [illegible] యిచ్చుటకు [illegible] పట్టణ [illegible] ఆఫీసు [illegible] తెలుపబడినవి. మద్రాసు [illegible] (స్వ. వి.)

శ్రీ కొమ్మారెడ్డి బ్రహ్మయ్యగారి విడుదల

ఏలూరు, జూలై 22:—

పోలీసులు వారైన శ్రీ కొమ్మారెడ్డి బ్రహ్మయ్యగారు, అవిభక్త పైలట్ [illegible] పోలీసులు పూర్తి [illegible] విడుదల చేయబడి స్వగ్రామము చేరుకొనిరి.

(స్వ. వి.)

కృష్ణ వరదలు

నష్టంగూర్చి కలెక్టరు రిపోర్టు

మదరాసు, జూలై 26:

కృష్ణాజిల్లా కలెక్టరు ప్రభుత్వమువారికి 24 వ తేదీన కృష్ణ వరదలవలన కలిగిన నష్టం గూర్చి తంతి సందేశము యిట్లు తెలిపిరి:—

తెలవారి తాలూకాలో 5 గ్రామములు నందిగామ తాలూకాలో 12 గ్రామములు వరద తగిలెను. ఇప్పు, జేయకగ మెరక పంటలు నీట మునిగి తీంత కొడినవి.

తెలవారి తాలూకాలో 10 గుడిసెలు 2 యిండ్లు రాత్రిలు పడిపోయినవి. పశువులవి అతేమ్మలు కొంగదేదు. ప్రాణ నష్టము ఏమీలేదు.

పత్తేనపల్లి తాలూకాలో

కరువు-వరదలు

విరివిగ ప్రభుత్వసహాయం అవసరం

మకాం నుంతకల్, జూలై 24:—

శ్రీ జాలిపూడి గోపాలకృష్ణయ్య గారిట్లు వ్రాయుచున్నారు:—

పత్తేనపల్లి తాలూకాలో అన్నప్పుడేలు, పెద్దకొండ్రు ఫిర్కాలలో తిండిలేక, పశుగ్రాసములేక, యింతవరకు వానలులేక ఎదలు చేయక పశువులకు మేతలేక అంటువ్యాధులతో బాధపడుచున్నవి. ఇంతటితో వారికి బాధ చాలదేమో యన్నట్లు కృష్ణానది వరదలు నెల 16 వ తేదీనుండి పూరి ఉధృతంగా ప్రవహించినవి. ఈ తాలూకాలో కోట్లూరు గ్రామం మొదలు అనురావతివరకు ఉన్న కాలువ 25 గ్రామములు సుమారు 40 మైళ్ళ పొడవునా ఉన్న భూములు యిప్పు పూర్తి వరకు కడిగివేయబడినవి. కృష్ణప్రాంతంలో ఎక్కడన్నా కాస్త వేరుశనగ, నెలగడ్డలు, తొగ్గిమొక్కలు వరదముంపులో మునిగిపోయినవి. ఇవి కనీసం గింజ-కూడా నష్టం అయిపోయినవి. నీలోపాటు కృష్ణా తీరంగా ఉన్న మెదకూరపాడు ఫిల్టర్ కూడా జత అయిపోయింది.

ఈ వరదనుగురించి పత్తేనపల్లి తాలూకా రైతుసంఘ కార్యదర్శి తాలూకా యువజన సంఘ కార్యదర్శి పత్తేనపల్లిలో 18 వ తేదీ తహసీలుదారును కలిసి పరిస్థితి మొగుకవరదిరి. నష్టపడిన పూర్తివివరాలు మెచ్చుటకు వరద, కొంచ, అడివుల, కయ్యలుమున్నవి. అయినా తాలూకాలో మనుషులకు జరుగుచున్నవి నిరసరాలు తీసుకుంటున్నారు. పాపం ఎంత నష్టం జరిగిందో ఊహించలేకున్నాం. విత్తనాలనష్టమే 2 లక్షల ఖరీదుండవచ్చు. ఇంక జనష్టం, పశునష్టం, ఆస్తినష్టం వేల కనుమీరుగాని తేలదు. ఇప్పటికి అంచనా 3 లక్షలవరకు ఉంటుంది.

ప్రభుత్వం వెంటనే నివారణోపాయం తలపెట్టాలి. నష్టపడిన విత్తనాల ఖరీదు ముజరా యివ్వాలి. వరదముప్పులో ఈ సంవత్సరం పైరు వేయలేదు కష్టం. అట్లాంటి ప్రాంతాలకు పశువులకు పూర్తి రిమిషన్ యివ్వాలి. విత్తనాల నష్టయితే తిండి గింజలు విరివిగా పంపిణీచేయాలి. [illegible] అప్పులు, వ్యవసాయ [illegible] అప్పులు యిచ్చి పశువులు కొనుటకు చేయాలి. నష్టపడిన యింట్లకు పట్టు అరు యివ్వాలి. మరి అర్జులు పెంబాలే తిండి పదార్థములు చేయాలి.

మద్దికెరలో లాటీ

కర్నూలు, జూలై 22:—

పోలీసువారు కర్నూలుతాలూకాకు చెందిన మద్దికెర గ్రామములో ప్రజలకు కావలసిన ఆహారపదార్థములు పంపకంచేయు ఆ గ్రామములోనున్న భూపతి సత్యనారాయణ అను వైశ్యుని ఇంగడిలో [illegible] బియ్యపు సంచులు మరి యితర ఆహారపదార్థములను [illegible] పోయినవి. పశ్చాలములో పోలీసులు [illegible] పోయినవి. దోషం శిక్షణలో మేజిస్ట్రేటు వారును ప్రతివ్యవహారాయను, [illegible] పోలీసు యిన్స్పెక్టరును మద్దికెరకు వెళ్లి విచారణ జరుపుచున్నారు.

(స్వ. వి.)

సర్ విజయానకు విందు

క్షామనిధికి విరాళాలు

మదరాసు, జూలై 26:—

ఆంధ్రమహాసభాధ్యక్షులు సర్ విజయానగరం మహారాజు విచ్చేసిన సందర్భంలో శ్రీ రాజా మురళీకృష్ణరావుగారు నిన్న సాయంత్రం తమ నివాసంలో వారి స్వగృహంలో అల్పాహారవిందు గావించారు. [illegible] వెంకటసుబ్బారావు, అడి సుబ్బారావు, న్యాయవాది సోమయ్య, శ్రీ తుక్కిణి లక్ష్మీపతి, లక్ష్మీపతి సత్యనారాయణ, నరసింహారావు, నీలంగారు వెంకట శేషయ్య, కొమ్మలపల్లి కృష్ణశాస్త్రి శ్రీమతి సుద్దాబాయి, ఉపన్యాసకులు. యువగారు, ఇన్నాసత్రముల వచ్చారు. శ్రీ మల్లి కృష్ణారావు దంపతులు అతిథులు స్వాగతి మిచ్చారు. ఆంధ్రమహాసభాధ్యక్షులు సర్ విజయ శ్రీమతి లక్ష్మీబాయిగారు జంత్రిగారు [illegible] తెలిపారు.

ఆ సందర్భంలో రాయలసీమనిధికి [illegible] క్రింది విరాళాలు యివ్వబడినవి. శ్రీ [illegible] మురళి కృష్ణరావుగారు రూ 116 లు. శ్రీ మురళి కృష్ణరావుగారి సతీమణి శ్రీమతి [illegible] రాజ్యలక్ష్మిగారు [illegible] శ్రీ రాజ్యలక్ష్మిగారి తల్లిగారు రూ 216 లు. శ్రీ రాజ్యలక్ష్మిగారి తండ్రి సర్వారావు [illegible] జమీందారుగారు రూ 116 లు.

రాయలసీమ నిధికి మొత్తం రు 64127-3-7 లు లభించాయి

అనంతపురం, జూలై 25:—

ఆంధ్రమహాసభాధ్యక్షులు సర్ విజయనగరం మహారాజు, ప్రధానకార్యదర్శి పశ్చేటి పట్టాభిరామయ్య, కోశాధికారి నరసింహారావు పట్టాభిరామయ్య, సర్ విజయనగరం గారి కార్యదర్శి సి. సుబ్బారావు, వి. ఎస్. రామ్, వ్యాసతి నారాయణమూర్తి, కోమారు లక్ష్మీపతిగార్లు [illegible] యిచ్చిన మధ్యాహ్నం 12 గంటలకు అనంతపురంవచ్చారు. వీరికి స్వాగత మియ్యబడినది. చాలామంది విద్యార్థులను అనంతపురం జిల్లా కరువు సంఘం అధ్యక్షుడు రావు సాహెబు ఎస్. శ్రీనివాసులు, కోశాధికారి టి. వెంగలరాయరెడ్డి, జిల్లాబోర్డు అధ్యక్షుడు సి. లక్ష్మయ్యగార్లు మొదలైన ప్రముఖులున్ను ముందుగానే స్టేషనుకు వచ్చారు. ఆ స్టేషనుకు స్టేషనుగారు నిలబడగానే విద్యార్థులు గంధర్వ దాన్ధ్వనులతో జయధ్వనులతో సర్ విజయగారికి స్వాగతమిచ్చారు. ప్రముఖులు సర్ విజయగారికి పుష్పమాలలు వేశారు. గుంతకల్ స్టేషనుకు త్రియుసురాగానే సత్తెతో అధ్యక్షులుగారున్ను ఎం. సీతారామరావు సర్ విజయగారికి పుష్పమాలలు వేశారు. సీతారామరావుగారుకూడా సర్ విజయగారితో అనంతపురం వచ్చారు. ఇప్పుడు పెద్దపాలతో పెద్దయిటి ఖైదీగా వుంచబడిన శ్రీ. ఎస్. బాషువారి గారి గృహంలో సర్ విజయగారికి బస యేర్పాటుచేశారు.

రాయలసీమ కరువునిధికి యిప్పటివరకు వసూలైన నగదును చెయ్యబడ్డాల ఖరీదున్ను బట్టల ఖరీదున్ను కలిసి మొత్తం రు 64127-3-7 లభించాయి.

రాయలసీమ నిధికి

ఏలూరు పురపాలకసంఘ విరాళము

ఏలూరు, జూలై 23:

నేటి సాయంకాలము శ్రీ రాజా సూర్యనారాయణ వెంకటనారాయణ గారి అధ్యక్షతను జరిగిన ఏలూరు పురపాలక సంఘ సమావేశములో సంఘసభ్యులు రాయలసీమ కరువు నివారణనిధికి రు. 116/- లు విరాళము మంజూరు తీర్మానించిరి.

ఈ పురపాలకసంఘ ఆరోగ్యశాఖాధికారి నారాయణస్వామి శ్రీ వి. శాస్త్రి గారి నిర్బంధం మీద జరిపిన యుద్ధప్రయత్నములు వారి [illegible] ఉంచిన యుద్ధప్రయత్నములు [illegible] కలసివచ్చినయా, ఈ పట్టణము [illegible] నివారణ కార్యక్రమము [illegible] యిచ్చుటకు యింకనూ కొంత కాలము వారి సేవ ఈ యుద్ధనిధికి కావలసినయా తీర్మానించిరి. (స్వ. వి.)

పంజనీరింగు కాలేజి సిట్టు

విభజన

భాషలకు ప్రాతినిధ్యము

మదరాసు, జూలై 26:—

సిండి ఇంజనీరింగు కాలేజీలో ప్రత్యేక భాషాప్రాంతాలకు తగిన ప్రాతినిధ్యం ఉండుటకై 1944 నుండి మంచి విద్యార్థులను చేర్చుకొనవలెనని ప్రభుత్వము యీడనుకొని పిల్లలు [illegible] యివ్వవలెనని ప్రభుత్వము నిర్ణయించినది. పై రాష్ట్రాలుండి, సంస్థానాలుండి వచ్చేవారికి ప్రత్యేకించబడిన సీట్లుకాక మిగిలినవారిలో ముఖ్యంగా ఆరవ జిల్లాల నివాసులకు మాటి [illegible] కంటే, ముఖ్యంగా తెలుగు మాట్లాడు జిల్లాలవారికి 28.1 శాతం, పశ్చిమతీరానికి 11.1 శాతం.

తెలుగు ప్రధానంగల జిల్లాలని యీ కనుపని పేర్కొనబడినవి— విశాఖ, విజయనగరం, పశ్చిమ గోదావరి, కృష్ణ, గుంటూరు, నెల్లూరు, కడప, కర్నూలు, అనంతపురం, చిత్తూరు, బళ్లారి.

పంట వరకు

మదరాసునకు 3000 టన్నుల పప్పుకూర్చ కంటివరకు దిగుమతి అయినది. యింకను రానున్నది. కనుక ఒత్తిడి తగ్గునని అధికారులు తెల్పుచున్నారు.

ఉద్యోగుల మార్పు

యస్. సారంగపాణి అయ్యంగారు, యుద్ధ ప్రచారము అడిషనల్ డైరెక్టరు ఆగస్టు 1 వ తేదీ నుండి తిరిగి విద్యాశాఖకు మార్చబడిరి.

జాతీయవిద్యార్థులసంఘం

విన్న ఉదయం గోఖలేహాలులో మేయర్ ఈ రాజులింగం మాల్యాళగారు జాతీయ విద్యార్థులసంఘ ప్రారంభోత్సవం జరిపిరి. టి. ఎస్. పట్టాభిరామయ్యగారు అధ్యక్షులు వహించిరి. ఇతరరకున్న మదరాసు స్టూడెంట్సు ఆర్గనైజేషను అనునది విద్యార్థులందరి ప్రాతినిధ్యం వహించుటలేదనియు, కేవలం ఒక పార్టీకి వత్తిడి యివ్వడమే పని చేయుటమే నమ్మదగినదనియా యీ సంస్థ స్థాపించబడినదనియు, కేవలం విద్యార్థుల సౌకర్యముల కొరకే యీ పనిచేయుచు అధ్యక్షులు తెలిపెను.

కాలేజీలు బోధకవుండుటను, పరీక్షల్లో ఫీజులు కొనసాగుచుండుట ప్రభుత్వాన్నలకు పట్టకు రాయబారం పెట్టి తమ యిక్కట్టులను తెలియజేయవలెను. మంచి ఆహారం సక్రమముగా పెట్టుటకు ప్రభుత్వంవారికి విన్నవింప తీర్మానించబడెను.

శ్రీ శ్రీ హెచ్. సి. బకుగారు

బి. ఎం. సి. ఎ. వ్యాయామశాల ప్రిన్సిపాలు హెచ్. సి. బకుగారు (78) కెనడా దేశంలో తమ యింటివద్ద [illegible] యిచ్చి [illegible] భార్యతోనుండి [illegible] కలరు. [illegible] పాల్గొనిరి. [illegible] కరువుపనులు [illegible] ఆయన [illegible] తెల్పుచున్నారు.

పిత్తాపురంలో వేసేత

స్వాదేశవస్త్రబట్టల విక్రయం

పిత్తాపురం, జూలై 25:—

పిత్తాపురం స్వదేశ వస్త్రవ్యాపారులసంఘం నిన్న సమావేశమై [illegible] ప్రకటించినట్లు [illegible] సమ్మతించినారు. [illegible] ఒక నిర్ణయము [illegible] మంచి [illegible] ఒకటి [illegible] మాత్రము యివ్వవలసినదని [illegible]

[illegible] గజము 0-[illegible] నుండి 0-10 [illegible] [illegible] గజము 0-10-0 నుండి 0-14-0 వరకున్నది. [illegible] యున్నది. [illegible] 1 [illegible] 0-12-0 యున్నది. [illegible] తమ్ముళ్లకు ఈ [illegible] సమ్మతిగా [illegible] (స్వ. వి.)

సరాజమల్స్

వజ్రములు

నమ్మకమైన నగలవర్తకులు,

313, ఎస్ప్లనేడ్, మద్రాసు.

వేజీలు 1168 వస్తుగుణప్రకాశిక వెల 5-0-0

[illegible]

నిరుద్యోగులకు

యోగ్యతకు నమ్మకమునకు

★ ★ ★

[illegible] రు. 2,00,00,000.

[illegible] రు. 43,00,000.

[illegible] రు. 10,00,000.

[illegible] రు. 33,00,000.

[illegible] రు. 20,00,000.

★ ★ ★

భారతదేశమునందు [illegible] ఈస్ట్ అండ్ వెస్ట్ పాలసీ విశ్వాస పాత్రమై వుండుటకు కారణ మదియే కాకుండ విదేశములకు కూడ విదర్శనమైనది.

భారతదేశములోని వివిధ యుద్ధ శిబిరములు మొదలు ప్రియుయుల [illegible] ప్రమాదములకు [illegible]

ఈస్ట్ అండ్ వెస్ట్

ఇన్సూరెన్స్ కంపెనీ లిమిటెడ్

ఈస్ట్ అండ్ వెస్ట్ బిల్డింగ్, అడ్మినిస్ట్రేషన్ ఆఫీసులు

ఇదేను సమర్థనీయమగు [illegible] పనిచేయుచున్నది.

E. W. 3.

విశాఖపట్నం హార్బరు పోర్టు కార్మికసంఘం వార్షికసభ

[illegible], జూలై 28:—

[illegible] పట్టణ కార్మిక సంఘ అధ్యక్షులు [illegible] ఆంధ్రరాష్ట్ర [illegible] ఆధ్వర్యమున జరిగిన [illegible] సభలో [illegible] తీర్మానించినారు.

[illegible] ఉపన్యాసము, కార్యదర్శి నివేదిక, [illegible] జరుగుచున్నవి [illegible] ఇవి.

సంఘ అధ్యక్షుని ఎన్నిక

తరువాత 1943-44 సంవత్సరమునకు సంఘ అధ్యక్షుని ఎన్నికలు జరిగెను.

[illegible] ప్రధానమగు [illegible] [illegible] గారి చేతుల్లో [illegible] ప్రతిపాదించబడినవి.

[illegible] ఎన్నికలు [illegible] [illegible] ఎన్నికలు [illegible] [illegible] ఎన్నికలు [illegible] [